

in grey scale

buenos aires año 19 publicación gratuita

# estheticNews N°99

Comunicador Profesional

noviembre / diciembre  
2019

## sumario

microbiología	2
hiperhidrosis axilar	3
envejecimiento biológico & fotoenvejecimiento	6
e-News prensa	7
cicatrización (2da. parte)	8
lo último	9
Ester Paltrinieri: homenaje	10
BuonaEstetika2020 : promos	11
infecciones en pie diabético (2da. parte)	12
cartelera laboral	14
cursos free / microbiota reactividad cutánea	18

BuonaEstetika2020

PARQUE NORTE

6 y 7 JUNIO 2020 - BUENOS AIRES

ARGENTINA





NUEVO!

(continúa Directorio de pág. 3)  
ESTETICA Y COSMETICA

# Bálsamo Restaurador

INDICADO PARA EL TRATAMIENTO POST:

# MICROBLADING & MICROPIGMENTACIÓN



Optimiza el resultado del procedimiento, es hipoalergénico y garantiza una correcta reparación y regeneración de la piel por la PRO-VITAMINA B5.



ventas@deskin.com.ar

(5411) 4859-8420

deskin.com.ar/microblading

- Distr. JP. Perón 1976 (San Miguel), 4667-3474
- Distr. Kio's. 03402-493023/ 0341-155502066
- Distr. Koré. Urquiza 2420 (Sta.Fé) 0342-4524653/5643
- Distr. L'Por. Moreno 574 (Quilmes), 4253-7242
- Distr. Luis Mazzucco. Colombia 799 (Yerba Buena-Tucuman) 0381-4316191/156780609
- Distr. Mago (Guaeguaychú-E.Ríos). Urquiza 1191, 03446-420880
- Distr. Mara's. Rivadavia 875 (Pilar), 0230-4428232
- Distr. Martinez. Belgrano 696 1ªA (Neuquén), 0299- 4472762
- Distr. Martinez. Arenales 208 (Martinez), 4792-4126
- Distr. Moralli. Laprida 1424 (Rosario-Sta. Fé) 0341-4407645
- Distr. Nené Molina. Alvear 235 loc. 8 (Córdoba) 0351-4210185
- Distr. Noemí Mujica. Colón 1256, p18 "19" (Rosario) 0341 4254321
- Distr. Nora Simán. Ayacucho 1672 (Posadas-Misiones) 0376 4424737
- Distr. Numen. Alvear 1173 (Jujuy), (0388) 4222650
- Distr. Palas Atenea. La Madrid 272 (B.Blanca) 0291-4565436
- Distr. Peeling. Av. Monroe 5244, Cp.Fd., 4521-0986
- Distrib. Perla Maroín. Corrientes 47 (Rcia.-Chaco) 0362-4426028
- Distr. Prof. San Martín. Belgrano 3949 2º-4º (San Martín) 4713-7629
- Distrib. Rosa Schaffner. Salta 131 (Paraná-Entre Ríos) 0343-4225191
- Distr. Ruby Suhr. Av. Olascoaga 1190 (Neuquén), (0299) 442-5925
- Distr. San Juan. Toranzo 203 (San Juan), 0264-4230038
- Distr. San Justo. Entre Ríos 2967 (San Justo) 8p "F", 4055-8433
- Distr. Silvia Serrano. Villarino 664 (Bahía Blanca), 0291-4514198
- Distr. Sol Naciente. Brandsen 7887 (M.del Plata), 0223-4785650
- Distrib. SP. Pte. Perón 2326 (Valentín Alsina)
- Distr. Spray. Av. Belgrano 214 (Rcia.-Chaco), 0362-4425709
- Distr. T. Neriz. Rademacher 2742 (Posadas) 0376-4429772 154339872
- Distr. Tiara. Diag 74 N° 2826 e/23 y 24 (La Plata), 0221-4532829
- Divina Hair. Posadas 1321, Cp. Fd. 4815-6326
- Divina Hair. Muñecas 829, Cp. Fd. 4856-6363
- Dr. Claudio Sapoznik. Pacheco de Melo 1928, PB D, 48017970
- Dr. Manuel Fontboté. Cp.Fd., 6751-0385
- Draiton. American 4652, Cp.Fd., 2105-4166/15 3852-0561
- Dreams. H Irigoyen 272 (Quilmes) 4253-4581/ 4254-4315
- Druam Sentido Nativo. Thome 382, 4ºB", Cp.Fd., 3532-3333
- Ecohair. Cp.Fd. 6142-1299
- Eco Oil. Av del Libertador 184, 4p "A", 5272-2238
- El Atelier del Peinador. Planas 141 (Neuquén) 0299-4425134
- El Ctro. del Peinador. Santa Rosa 133 (Córdoba) 0351-4284040
- El Hiper de la Peluqueria. Rioja 1350 (Río.-Sta.Fé) 0341-4476482
- El Sotano FX. F. Lacroze 2486, Tre.2, Cp.Fd., 6761-6515
- Electromedicina Morales (Clínica). Viamonte 2250, 4951-9168
- Electromedicina Morales (Central). Rivadavia 11018, 4642-7247
- Enclerus (Central). Acoyte 76, p.3º "Cy D", Cp. Fd., 4902-9871
- Enclerus (Lanús). Av. Hipólito Irigoyen 3930 4240-2695
- Enclerus (Quilmes). Olavarría 145 PA AB 4253-2989
- Enclerus (Sta. Fe). Salta 3191, 0342-4599018
- Enclerus (Victoria). Carlos Casares 1725, 4725-4795
- Enrique Zaccheo. Montevideo 1073 (Rosario), 0341-4492264
- ESCA. Almafuerte 3574 (San Justo) 4482-5618
- Esc. Celeste Uriá. Cuba 2683, 6 "b", Cp.Fd., 5864-2679
- Esc. Integral Belleza. San Luis 2570 (Posadas), 0376-4440079
- Esc. Laura Ariosto. Castelli 2516 1º (Mar del Plata), 0223- 5002465
- Esc. Viviana Bustos. J.M. Moreno 122, p.2º "S", Cp.Fd.4903-9613
- Esc. Viviana Dárrigo. Guaeguaychú 872 (E. Ríos), 0343-4311179
- Esmaltes Brasileños. Avellaneda 1821 (Paso del Rey) Cp.Fd., 4986-1990/ 3565-6160
- Espacio MD Esc. S. de la Independencia 1231, Cp.Fd., 3140-4033
- Espacio Relax. P. Albarraicín d/Sarmiento 780 (San Juan), 2644478959
- Específicos Bs. As. L. Marechal 914, 4892 2892
- Espejos LED Shine. Ocampo 2885 (Lanús), Cp.Fd., 4368-7919
- Essential Beauty. Gaona 2395 (Ramos Mejía), 5648-6500
- Estética 12. Calle 12 N° 870 (La Plata) 0221-4217478
- Estética Geraldin. Gallardo 142 (S.C. de Bariloche-Río Negro) 0294-4435981, 294-154155093
- Estética Integral. Zapiola 1730 "3" (Mendoza) 0261-4310467
- Estética (Haedo). Llavallol 920, 4443-3773
- Estética La Plata. Calle 5 N° 1572 e/64 y 65 1900 La Plata Bs. As. 0221-4534527/ 4177444/ 155549290
- Estética (La Plata). Calle 63 N° 414, (0221) 4690813
- Estética Marisa Walter. Pueyredón 645
- Estética (Mendoza). San Martín 455, (0261) 429-4859
- Estética Noa. Las Heras 137(Tucumán), 0391-4312776
- Estética Orange. Diag. Brown 352 (Adrogué)4923-9524
- Estética M. Walter. Pueyredón 645 (Puan) 2923489725/ 15292353723
- Estética Per. Rep.dLibano 525 O (S. Juan) p1º Loc.5, 0264155640265
- Estética Prof. Morón (Morón). Brown 623, p 2º "F", 3523-9039
- Estética Prof. Morón (S.A.Padua). J.A. Roca 1102, 0220-4855353
- Estética & Cosmética. Ma. J. Rodríguez. (M. d/Plata) 02234369018
- EstheticNews comunicador prof. (Cp.Fd.) 4545-45924547-2855
- Estetic Shopping Walter. J.B. Justo 592 (Neuquén), 0299-4480513
- Est. Esc. Silvana Caruso. (Floresta) 6380-1173
- Est.Holzer/ Kettmayer. E. Echeverría 872 (S. A. de Padua), 3637-0721
- Est. Julieta Varela. 03476 15 461565/600263
- Euroargentina (Bahamera). Independencia 2845, PB, Cp.Fd., 4957-000
- Euroargentina (Belgrano). Vta de obligado 1797, 1ªA, Cp.Fd., 4782-0707
- Euroargentina (Clínicas). Pasteur 730, Cp.Fd., 495- 2973
- Euroargentina (Martínez). Av. Santa Fe 2039, 1º "2", 4793-7434
- Eurosur (Mar del Plata). Sgo. del Estero 3402, 0223-4925556
- Eurosur (Tandil). Gral. Rodríguez 999, 0249 444 4000
- Exel Institute. Echeverría 2470, Cp. Fd., 4788-4896
- F.A.C.E. Jujuy 2960 (Sta.Fe), 03446-429300
- Fantini Analía. Sta. Rosa 31, loc.15 (Cdba)(0351)42-33773
- Farmacia Roden. Av. Gaona 1665, Cp. Fd. 4584 8080
- Fathe Ctro. Holística/Est. Lavalle 896 (Tucumán), 0381-4207320
- Femat (Mendoza). P. de la Reta 1084, (0261) 438-1144
- Fiorel'a. E. Castro 6603, Cp. Fd., 4642-6111
- Formativa Cosmetics. Artigas 1365, Cp.Fd. 4583 -9453
- Fórmula Dr. Mysler. Vidt 2198, 1º D, Cp. Fd., 4824-3906
- Fórm. Dra. N. Bustos. J.M. Moreno 122, p.2º S, Cp.Fd.4903-9613
- Fotos Eduardo Adrian. (Cp.Fd.) 5064-3939
- Fundar. Rosales 1184 (Adrogué), 4372-3269/4236-1401
- Gacé Jorgelina. Saavedra 1585 (Venado Tuerto)
- Genuinos Activos. Guemes 3530, Cp. Fd., 4821-7117
- Germaine de Capuccini. Jorge Newbery 1764, 4788 3636
- Giménez Natalia. Islas Malvinas 10 (Guaeguay-E.Ríos)
- Glow Maq. Artístico. (Cp.Fd.) 4918-5028
- Go Group. Calle 42 N°1205 (La Plata) 0221-4564666
- GM Aroma para tu piel: San Martín 941 Loc. 3 (S. Martín de los Andes- Neuquén), 02972-15434719/427736
- Grupo Noto. Lascano, 2852, Cp.Fd., 4501-7129
- H.D.M. Cosméticos. Caldas 1637, Cp.Fd., 4145-9776
- Hidratissima. Suipacha 1085 (Rosario) 0341-4309194/4300758
- Hierbas y Esencias. Pje. Silveti 631(Rosario) 0341-4350853
- Hiper de la Peluqueria. Rioja 1318 (Rosario) 0341-4477648
- Ices. San Juan 1730 (Rosario), 0341-4211694
- Icono. Av. Carabobo 580, Cp.Fd., 4634-3034
- Identikit Facemakers. Bs.As. 4554-9498
- Idi Make Up. Larraya 2742, Cp.Fd.
- Idraet. Alberti 396 (V. Lynch), 4565-5332/15 3758-1439
- ILS.E.G. Virrey Toledo 922 (Pta. Alta -Salta), (0387) 421-3017

Ignea Esencial. Virgilio 1548, Cp.Fd., 3535-6758  
 Inst. Ana Fischer. San Gerónimo 3536 (Sta.Fe),0342-4523721  
 Inst. Ana Fischer. San Gerónimo 3522 (Sta.Fe),0342-4540651  
 Inst. Ana Fischer. San Martín 1279 (Espanza),03496-15413519  
 Inst. Ana Fischer. Bv. Sta. Fe 1193 (Rafaela-Sta.Fe), 03492-504786  
 Inst. Arg. Holístico. H. Ingoyen 964, p.3°, Cp. Fd., 4983-8460  
 Inst. Beauty House. Alberdi 223 (Neuquen),0299-4439650  
 Inst. C. Cejas. C. Onelli 141 (Behe),0294-4428106/4432739  
 Inst. Capacy Estética. Ecuador 47 (Paraná),0343-4319950  
 Inst. Graciela Freitas.14 julio 1460 (M. d/Plata) (0223)474-3757  
 Inst. Integral de Belleza. Sala 1727, P5 "A", (Ptes-Misiones)03764-362902  
 Inst. Jorgelina Gacé. Saavedra 1585 (V. Tuerto-Sta. Fe) 03462-420694  
 Inst. M. Cantú. Calle 13, N° 1392/ Pico-La Pampa) (0230)2434277  
 Inst. Lady. Av. San Martín 2739, Caseros, 4716-4979  
 Inst. MG Estét. Integral. S. Santamaina 426, F° (M. Grande)4296-4036  
 Inst. Mujer Azul. Inigo de la Pascua 3236 (Cha) (0351) 464-9315  
 Inst. Optium. Av. Rivadavia 6176, Cp. Fd., 4631-6411  
 Inst. Pdgico. E. Torres. Pte. Quintana 137 (Junin), 0236-4441850  
 Inst. Si Jolie. Jujuy 156 (Neuquén), 0299-4427914  
 Inst. VP. Couto. J. Álvarez 1965, Cp.Fd., 4826-3412/156484-4561  
 Inst. V. Mon. Cuenca 3163, Dto.1, Cp. Fd., 4501-3831  
 Instructor Daniel Tangona. (Cp.Fd.) 3639-1200  
 Integrar Distribuidora. Parnal 115, p.7° "D", Cp. Fd., 4903-1249  
 Interbell. Fco. Lacroze 1513 (Pilar), 0230-4485878  
 Interenvases. Riestra 1751, Cp. Fd., 4922-5211  
 Isidoro Flechner. Cangallo 49, p.5°, Cp. Fd., 4981-1940  
 Janne Colby. Gaona 2207 (Ramos Mejía), 4658-6573  
 Jazmin. Rawson 980 (Cdro. Rivadavia)  
 Java Jeiman. Díaz Velez 4716 Cp. Fd., 4982-7033  
 Jem Product's. Rosales 333 (Ramos Mejía) 4469-0357  
 Jessica Cosmetics. S. de Bustamante 1836, Cp.Fd., 6504-3429  
 Jezmin. Diag 74 N° 202 (La Plata), 0221 4231192  
 Jhoan Bonett. Alte. Brown 828, p.2° "D" (Morón), 4628-7817  
 Juka. (Cp.Fd.) 4831-9615  
 Julia Wax. (Bs. As.), 4216-5361/4254-8800  
 Kalanit Beauty. J. R. Funes 1145, of.30 (Coba) 0351-15 6106300  
 Keepa Cmo. Est. Don Bosco 745 (R. Grande-T. del Fuego), 02964-15521556  
 Kit Pre Party. Paraguay 3500, Cp.Fd., 4821-6156  
 Kryolan. Gallo 500, Cp.Fd., 4864-7130/48617967  
 Lab. Cosmos. J.M. Rosas 2029 (Rosario) 0341-4823055  
 Lab. Matías González (Uruguay), Colonia 842, 9032228 int 107  
 Lab. Merlino. Camarones 1824, Cp.Fd., 4859-8400  
 L.A.C.A. (Ba. Blanca). Brown 555, 0291-4522757  
 L.A.C.A. (B° Norte). Riobamba 1054, 4813-1294  
 L.A.C.A. (Chubut). Mitre 1092, 0280-4438300  
 L.A.C.A. (Cap.Fed.). Acoyte 76, 3° "C" y "D", 4902-9871/3523  
 L.A.C.A. (Cap. Fed.). M. T. de Alvear 1648, L. 87/88, 4813-1294  
 L.A.C.A. (Cap. Fed.). Cabildo 2040, L. 79, 4782-6962  
 L.A.C.A. (Córdoba). Sta. Rosa 132, (0351) 428-4040  
 L.A.C.A. (E. Ríos). Monte Caseros 540 (E. Ríos), 0343-4225191  
 L.A.C.A. (L. de Zamora). Acevedo 35, 4244-4618  
 L.A.C.A. (Martínez). Albarelos 1916, L. 17, 4793-7573  
 L.A.C.A. (Morón). Gral. San Martín 277, 4483-6133  
 L.A.C.A. (Quilmes). Olavarría 145, PA "A", 4253-2989  
 L.A.C.A. (San Martín). Moreno 3528, 4755-3427  
 L.A.C.A. (San Miguel). Sarmiento 1445, 4451-3899  
 L.A.C.A. (Sta. Fe). Salta 3191 (Sta. Fe-Santa Fe), 0342-459-9018  
 L.A.C.A. (Sta. Fé). Salta 3191, (0342) 459-9018  
 L.A.C.A. (Central). Directorio 455, Cp. Fd., 4923-2085  
 La Casa del Peinador. Bme. Mitre 127 (S. Nicolás), 0336-4422237  
 L.A.M. 27 de abril 272, L. 16 (Cha) (0351) 4235813  
 Lab. Cosmos. J.M. de Rosas 2028 (Río. Sta. Fe), 0341-482 9065/9055  
 Lab. Crembel. Avellaneda 2919 (L.del Mirador), 4441-2562  
 Lab. Fitonature. Aviador Abel 1877 (Cdba) 0351-4659560  
 Lab. Medical Anche. Corrientes 5944, Cp. Fd., 4854-0913  
 L'Atelier. Caronti 344 (B. Blanca), 0291-4548961  
 L'Por Quilmes. Moreno 574 (Quilmes) 4253-7242  
 Lidherma (Central). Vta. de Obligado 1517, Cp. Fd., 4576-3500  
 Lidherma (B. Lourdes-Salta). Leguizamón 755, 3° D), 0387-4221437  
 Lidherma (Gualeguay-E. Ríos). Narvante 14, 0344-425037  
 Lidherma (San Luis). Constitución 812 (San Luis) 02657-420600  
 L'Bell. Alem 379 (Sgo. del Estero) 4224766  
 L'Emar. Av. Rivadavia 9605, Cp. Fd., 4635-0457  
 L. M. Beauty Point. Mitre 634 2° F (Avellaneda), 4201-4215  
 Litke Raquel. Lavalle 2387 (Posadas) (03752)440825  
 Maby Autino. Corrientes 1814, Cp. Fd., 4373-1860  
 Madero Tukman Rossana Lopez. Córdoba 1145, loc.2 (Tucumán) 03815-15 143963  
 Make Over Lab. Rivadavia 5259, p9 "34", 4902-4652  
 Make Up Espacio Estético (San Juan). 2644437453  
 Make Up Brush Cleanet. Blas Parera 2239 (Olivos) 3789-8540  
 Make Up Studio JMPL. Cabildo 2426 3° A, 4781-6872  
 MD-Dezanzo Make Up Studio. S. de la Independencia 1231, 3° C, Cp.Fd., 113140-4033/ 4774 6953/15 31404033  
 Magic Cosmetic. M. T. Alvear 2420, 8° 37, Cp. Fd., 4962-1636  
 Maq. Eugenia Chaieb. V. Loreto 2592, dto 7, Cp., 4783-3138  
 Marino Mabel. Corrientes 1091 (9 de Julio), 02317-423058  
 Mart's Dermopigmentación. Paraguay 1896, 3° Cp.Fd., 4816-3700  
 Maribel. San Juan 1833 (Rosario), (0341) 421-1045  
 Mas Bella Nails & Beauty. 25 de Mayo 786, p.10°, dpto. 65 (Campana) 03489-699063  
 Mec Integral. Juncal 1695, 6° "M" y PB "C", Cp.Fd., 4811-7837  
 Medicina Estética Antiaging. Bs. As. 135, ed. Palermo, 3° Of. 309, Salta Cp., 3874312314/93875107222  
 Meditea Electromédica. Viamonte 2255, Cp. Fd., 4953-6114  
 Mediterránea Termal. Virrey loreto 1710, p.7° "B", 4783-0479  
 Mas Bella Nails & Beauty. 25 de Mayo 786, p.10°, dpto. 65 (Campana) 03489-699063  
 MGR Beauty. Cp.Fd., 155063-8746  
 Microblading Arid Apa. Pueymedón 1744, p.3°, "A", Cp.Fd., 5709-8718  
 Mila Marzi. Gral Homos 239 1752 (L.del Mirador) 4652-8174  
 Minoli A. María. Derqui 106 (Córdoba) (0351) 4604805  
 Mira Dror. Vergara 4023 (Florida), 4760-0977  
 Mira Dror Flores. Curapaligue 63, 2° "C", Cp.Fd., 4634-2031  
 M.Hidra Esc. Mine 28, loc.16, Cál. Vaesre (RM. Mejía), 6137-6051/6287-3574  
 Moro Elba. San B. Monte Alto 150 (Resistencia), 0362-4422017  
 Moyano Susana. P. Spampa 3190 (Chajar-E. Ríos), (03456)422910  
 Mulet Oscar. Uruguay 1134, p.4 "B", Cp. Fd., 4812-4795  
 Mundo Estético. San Luis 1702 (Misiones), 0376-4440215  
 Nathacha Nina Make Up. Nuñez 2422, Cp. Fd., dpto. 503  
 M&M (Corrientes). La Rioja 639, 0379-4423054  
 M&M (Misiones). San Luis 1702 (Posadas), 0376-4438586  
 Nelida Susvilla. H. Ingoyen 4415, PB, dto. 3 (Lanus O.) 4247-2327  
 Neutec Indiba. Cabildo 3465 11° A, Cp.Fd., 4702-8637  
 New Face. Escalada 290 (R. Mejía) 4658-2318  
 New Sol Perfumería. S. Martín 145 (Rcia-Chaco) 0362-4450372  
 Nina Make Up. Nuñez 2422, dto. 503, Cp.Fd., 4097-9265  
 Niza Científica. Av. Boyacá 326 PB, Cp. Fd., 3221-6630 Int 4201/2/34  
 Norma Martínez. San Martín 507 8° S (Rosario), 0341-4490244  
 Nuclea Distrib. C. de la Paz 2985, Cp. Fd., 4544-2202  
 Nvo. Instit. Clógico. Estomba 273 (B. Blanca), (0291)4524763  
 N y V. Av. Rolón 1949, (Boulogne), 4710-4096  
 Okhenita. Cp.Fd., 4865-2041 / 154425-0648  
 Optium Instituto. Rivadavia 6176, Cp.f.d., 4631-5237  
 Perfumería Salvadores. Brown 539C. Rvia-Sta. Cruz), 0297-4468535

(continúa Directorio en pág. 6)



## CONSULTE POR PROMOCIONES DE CONTADO EFECTIVO

Cod. 1003

**DERMOABRASOR PUNTA DE DIAMANTE**

Cod. 1006

**PRESOTERAPIA SECUENCIAL MULTIPROGRAMAS**

Cod. 1009

**RADIOFRECUENCIA MULTIPOLAR**

Cod. 1045

**ELECTROESTIMULADOR DE ONDAS KOTZ E INTERFERENCIALES 8 CANALES**

Pasteur 771, Ciudad de Buenos Aires.  
 (011) 4953-5947 (Líneas rotativas)  
 consultas@demikelectromedica.com  
 +54 9 11 62340287  
 www.demikelectromedica.com

# ENVEJECIMIENTO BIOLÓGICO & FOTOENVEJECIMIENTO

DIFERENCIAS Y DIVERSOS ABORDAJES ATENUANTES EN EL GABINETE



Ctra. Esteticista Corporal Cristina Parlapiano (Arg.)

## Breve concepto de PIEL y sus Funciones:

Del latín "pellis", es el órgano que se destaca por ser el más grande, es decir el más extenso y, también, el más externo, de hecho, una de sus funciones es la de protección contra elementos mecánicos, térmicos y químicos. Está compuesta por tres capas perfectamente diferenciadas:

### I. EPIDERMIS:

Es la capa más superficial, avascular, es decir, no posee irrigación sanguínea que se renueva permanentemente. Esta capa de piel está compuesta por estratos superpuestos y diferenciados que desde arriba y hacia abajo se localizan de la siguiente manera:

- Estrato córneo (SC);
- Estrato lúcido;
- Estrato granuloso;
- Estrato espinoso;
- Capa basal, también, conocida como germinativa; es aquí donde se produce la mitosis, división celular que le da origen a una nueva célula. Esta capa está en íntimo contacto con la UDE (unión demoepidérmica).

### 2. DERMIS:

Se ubica por debajo de la epidermis, está constituida por tejido conectivo, entre sus células encontramos fibroblastos, que es la "porción" de piel donde se sintetizan fibras. En ella, además, se implantan los anexos cutáneos (pelo, uñas, glándulas sebáceas y glándulas sudoríparas).

### 3. HIPODERMIS:

También, es conocida como *Capa Profunda* o *Tejido Celular Subcutáneo*, es la capa más profunda de piel, compuesta por tejido adiposo y está altamente vascularizada.

### FUNCIONES:

Entre las más importantes podemos destacar:

- Ejerce funciones inmunológicas;
- Es un órgano de protección;
- Mantiene el equilibrio hídrico salínico;
- Interviene para mantener la temperatura corporal;
- Sintetiza Vit. D;
- Participa en el sentido del tacto;
- Es melanogénica, es decir, produce melanina (pigmento elaborado por los melanocitos en capa basal) cuya función, extremadamente importante,

es actuar como "escudo protector" contra la radiación de los rayos UV.

### ENVEJECIMIENTO BIOLÓGICO y FOTOENVEJECIMIENTO:

- **El Envejecimiento** es un proceso fisiológico, natural, progresivo e irreversible que afecta a los seres vivos de manera integral, es decir, en toda su estructura: físico, química, psíquica. Tiene que ver con el paso del tiempo, con el transcurso de los años vividos desde el nacimiento y el proceso de deterioro anteriormente descrito. Se lo llama, también, *Envejecimiento cronológico*.

- **El Fotoenvejecimiento**, también, es conocido como *Envejecimiento Prematuro o Inducido*, es el proceso en el cual no sólo aparecen los signos del paso del tiempo de manera prematura (antes de tiempo) sino que, también, podrían generarse algunas lesiones en la piel que tienen que ver con la falta de cuidados frente a la exposición solar, por ej.:

- Queratosis (engrosamiento circunscripto o difuso);
- Máculas pigmentarias (alteraciones en el color de la piel con aumento de coloración);
- Hipocromías (zonas con disminución y/o falta de pigmento);
- Piel opaca y con aspecto poco flexible;
- Xerosis (sequedad extrema), arrugas, etc.

Lamentablemente, también, podría haber coexistencia de lesiones actínicas reconocidas como precancerígenas. De ahí la importancia de realizar chequeos dermatológicos con la frecuencia que cada caso en particular lo amerite teniendo en cuenta el fototipo, los cuidados o no que este individuo haya mantenido a la hora de exponerse al sol a lo largo de su vida, antecedentes familiares de este tipo de lesiones, etc. Es preciso recordar que el daño solar es acumulativo e irreversible.

### EL SOL:

En nuestra cultura, el bronceado de Sol es símbolo inconfundible de salud, vida confortable, el "dolor de far niente"; sin embargo el cambio de coloración en la piel no es otra cosa

más que la respuesta defensiva de nuestro organismo ante la agresión tan potente como los rayos UV emitidos por el sol. El "astro rey" tiene una importancia preponderante sobre la faz de la tierra, es la principal fuente energética del planeta, fundamental para la fotosíntesis de la vida vegetal. Aporta luz y calor; sin él la vida no sería posible. Para nuestro organismo es el precursor de la Vit. D (elemental para la calcificación ósea), sin embargo, no podemos desconocer sus efectos adversos y manifestaciones sobre la piel.

Afortunadamente, en la actualidad este tema se difunden a través de diferentes organismos, campañas destinadas a la difusión y concientización acerca de los daños ocasionados por el sol como, así también, las precauciones que debemos mantener a la hora de la exposición solar. Aunque estas campañas están en manos calificadas para darse a conocer, no está demás recordarlo y a eso nos referiremos a continuación.

### SUGERENCIAS PARA EL CUIDADO DE LA PIEL:

- No exponerse en horas del mediodía, es decir, evitar la franja horaria que abarca desde las 11 am a las 16 pm.
- Utilizar prendas de vestir con trama cerrada.
- Protegerse con sombreros de ala ancha.
- Usar anteojos para el sol, cuánto más amplio mejor, para que pueda cubrir, también, el área del contorno de ojos.
- Cubrirse con protector solar 30' antes de la fotoexposición. Repetir la aplicación cada 2 horas. La frecuencia dependerá de la alta o baja sudoración, inmersión en agua, etc. Utilizar productos de laboratorios con probado prestigio en el mercado.

Se debe recordar que el daño solar es acumulativo. Desde el gabinete tratamos de concientizar acerca de la importancia del uso del protector solar para, no sólo evitar al temeroso envejecimiento prematuro sino, también, para evitar la aparición de lesiones precancerígenas que podrían evolucionar a enfermedades en la piel con consecuencias gravísimas.

## e-NEWS PRENSA

### BuonaEstetika 2020 (CABA):

El 6 y 7 JUNIO 2020 se va a realizar el 36° Expo+Congresos+Concurso Maq. BuonaEstetika2020, en PARQUE NORTE, C.A.B.A. - ARGENTINA.

#### CONGRESOS:



36° Congreso de ESTETICA & SALUD  
28° Jda. Integral de MAQUILLAJE  
3° Master de UÑAS

#### EXPOSICION



- EXPO & SALÓN DE BELLEZA
- SHOPPING (c/descuentos)
- EXHIBITS- SHOW & DESFILES
- CALLE de MAQUILLADORES
- LANZAMIENTOS & DEMOSTRACIONES

#### CONCURSO MAQUILLAJE & Reality MAKE UP



#### ADEMÁS:

\* COMBIS Gratis + ESTACIONAMIENTO Gratis+ HOTELERIA & AEREO con Descuento.

fb @ buonaestetikaoficial  
youtube/Instagram/Linkedin:  
@buonaestetika

### estheticNews en CHERIMOYA ARGENTINA:

Se inauguró, en Caballito, un nuevo local de Cherimoya Nails Studio, para la formación de profesionales en uñas, a cargo de la Instructora de Formación Profesional, Roxana Barrionuevo como Técnica y Consultora.



EstheticNews se hizo presente y fue atendida por Johana quien, gentilmente nos atendió y nos mostró todos los productos de la línea.

### DISTRIB. KORÉ (Sta. Fé y Paraná):

Se realizó una jornada a cargo de Ctra. Viviana Salessi donde se lanzaron los



nuevos productos Mira Dror.

Se brindaron conocimientos, sobre los nuevos delivery microvesiculares, que ya no sólo son hidratantes, descongestivo, sino que transportan principios activos, como Salicílico, Cranberry, Vit C, Niacinamida, Café verde, Phytoene y Phytofluene, Cartenos complex. Productos de excelencia, que apuntan a la inflamación crónica, desde la Emulsión de limpieza, para todo tipo de piel y, lo más importante, manteniendo y restaurando la BARRERA CUTÁNEA.



Agradecen a todos los profesionales por estar presente y por aceptar el conocimiento que las van a hacer crecer!

### PRODERMIC:

PRODERMIC CONTINÚA CON EL PERFECCIONAMIENTO A DISTANCIA. Las HomeClass en VIVO continúan siendo una gran herramienta para miles de profesionales que buscan capacitarse o actualizarse desde la comodidad de sus gabinetes. Todos los meses se realizan en forma gratuita HomeClass faciales y Corporales con las problemáticas más solicitadas y de actualidad. Consultá las próximas capacitaciones: [www.prodermic.com.ar/prodermic](http://www.prodermic.com.ar/prodermic) o en las redes sociales de Escuela ProDermic: @prodermicescuela en Instagram y Facebook.

### PRODERMIC (Martinez):

ProDermic sigue creciendo y estando cerca de las profesionales de la estética. El pasado mes de septiembre inauguró las puertas de su nueva sucursal ubicada en Gral. Alvear 260, 3er piso Depto. "J" (Martinez), a tres cuerdas del local anterior.



Un espacio totalmente renovado con más aulas para dictar las carreras, cursos y talleres de Escuela ProDermic. En el evento inaugural se invitó a las Profesionales VIP quienes pudieron participar de charlas informativas y demostraciones de la gama de lanzamientos 2019. Se escucharon testimonios sobre el buen trato hacia los profesionales, clientes en general y en particular, sobre la atención de las asesoras técnicas. Compartió Paula Selmo, una de las asistentes a la inauguración del local:

"Realmente valoro el excelente trato que siempre recibo de las asesoras técnicas. Eso hace que siempre la elija como mi sucursal de suma confianza". Próximas actividades de la Escuela ProDermic @prodermicescuela en Instagram y Facebook.

**Piatti Graciela**, Villegas 253 (S.Rosa-La Pampa) (02954)422480  
**Piergentili Graciela Esc.** Maipú 130 (Cdba) (0351) 421-5391  
**Pinky**, Corrientes 2724, Cp.Fd., 4866-0185  
**PH Dermocosméticos**, Entre Ríos 3142 (Martínez) 4717-3848  
**Plaff Make Up**, Amunisen 518 (B. Blanca), (0291-154190533-4521261  
**Pintafan Color Pro**, Viel 954, Cp.Fd., 3967-9665  
**Practika Mujer**, Lavalle 2295, p. 3º, Cp. Fd., 4953-5005  
**Prodermic**, Independencia 2845, p. 1º, Cp.Fd., 4957-7000  
**Productos DD**, French 2411 2ºA, Cp.Fd., 4809-3934  
**Provemédica**, Pasteur 785, Cp. Fd., 4954-7177  
**Punto Norte**, Sta. Fé 2039, p.1º-2º (Martínez), 4792-2466  
**PW Belleza y Estética**, Andrade 66 (San Bernardo)  
**PW Cosméticos**, Rodríguez Peña 565 8ºC, Cp.Fd., 4373-8969  
**Quantum Distrib.** Sta Fe 1845, 2º B, Cp.Fd., 4814-3862/4811-4058  
**Quiderma**, Mendoza 3023, Cp.Fd., 4781-0226  
**Quimey**, J. J. Valle 295 (Morón) 4629-0869/4627-9409  
**Regina Kuligovsky**, Uriarte 1596, 4832-4333  
**Revista Interlook**, Perú 655, 1ºp, Cp. Fd., 4361-5200  
**Ricosti Cosméticos Arg.** Avelaneda 1821 (Paso del Rey) 4986-1990/3565-6160  
**Rivero Ada**, Book 178 (Melipal-Río Negro), 0294-4441178  
**Rodríguez Ma. Luz**, Av. A.Thomas 2796, Cp. Fd.,4523-9005  
**Ronga**, Rioja 1326 (Rosario) 0341 4215873  
**Shape Electromedicina**, Cp.Fd., 156218-9926  
**Siciall**, Miralla 1282, Cp.Fd., 4682-6455  
**Signone M. Cecilia**, L. Lugones 342 (Mdza.), (0261)4380846  
**Silmyc**, Catamarca 1305 (M.de Plata), 0223-4941721/0800-999-1026  
**Silvana Caruso Maq.** (Cp. Fd.) 5767 3704  
**Silvana Lapusata**, Tucumán 4221º (Gral.Roca),0298-154644796  
**Silva Vanina**, A. Quiroga 247 (San Juan)0264 4239939  
**Silva Serrano**, Santa Fe 1161(B.Blanca), 0291-4511210  
**Sinkán Nora**, Ayacucho1672,ex.246 (Pdas-Misiones) 0376-4424737  
**Soestetica (Odont.)**, Cramer 3518, p.1º "B", Cp.Fd., 4420-1689  
**Sol Cerini Prod. de Imagen**, Lavalleja 1084, Cp. Fd., 1564723881  
**Sorisa**, Maipu 14 (San Isidro) 5238-5599  
**Spa Product Center**, S. Ortiz 2479 1º, Cp.Fd., 4831-1222/156598-7912  
**Sri Sri Ayurveda**, Araoz 727, Cp.Fd., 4854-9676  
**Starbella**, S. Peña 463 (CumlCo-Neuquén)0299-486055/15 4085366  
**Starbene**, David Luque 519 (Córdoba), (0351) 424-0051/2  
**Stella M. Sironi**, Valle 312, Cp. Fd., 4923-3119  
**Sthetics**, Necochea 437, 2º K (R. Mejía), 4656-4888  
**Sumah Belleza**, P. Molina 265, Of 7 (Mendoza) 0261-4237479  
**Suralga**, Rioja 3452 (Olivos), 4790-1995/15 5176-4355  
**Sveltia**, Córdoba 2415 1º, Cp.Fd., 4964-2550  
**Sweetly Depilación**, San Martín 5540 (V. Madero), 5291-4202  
**TEN Ctro. de Estética**, Rivadavia 431 (Pilar), 02322-430238  
**TFK Estética**, Matheu 1151, Cp.Fd., 4941-3564, 3750-0011  
**Téc. A. Gimenez Esc.** Intuan s/Nº Las Chacras (Cdba) 0354-4432246  
**Tefi Giraldo Atelier M.Up.**, Dir. Rosales 257 (Olivos) 40245962  
**Testa Mercedes**, Entre Ríos 16, p.3º (Cdba)0351) 424-4475  
**Texel**, Pichincha 54 bis (Rosario- S. Fé), 0341-4397575  
**Tiempos de Aerografía Esc.** J. Gómez Ansa 3566 (S. Peña) 6704-6579  
**Tienda de Maquillaje**, Rivadavia 4630, Cp.Fd., 2313-3361  
**Todo-Camillas**, Av. San Juan 3542, Cp. Fd., 4931-0259  
**Tourinho Nora**, Nazca 3183, pb 1, Cp. Fd., 4503-4300  
**Ultra Maq. Artístico Prof.** info@ultramakeup.net  
**Univ. de Morón**, Cabildo 134 (Morón), 5627-2000 (int 148-200)/ (en Cp.Fd.) 4624-9786  
**Uriel Ctro. Dermocosmética**, Samierio 1334 (SMiguel), 4664-1507  
**Valenziano Esc.** Mitre 1357 (Rosario) 0341-4472928  
**Vanessa Bruni-VB Producciones**, 15 5044-1713  
**Vanguardia (Laca)**, E. Ríos 309 (Pdas-Misiones) 03764-438586  
**Vida y Belleza**, P. Cullen 7007 (Sta. Fé) 0342-4691148  
**Villarino Margarita**, Zañartu 694, Cp. Fd., 4922-6930  
**Vip Electromedina**, Calle 30 N°3770 (San Martín), 4755-4126  
**Viviana Alexander**, Carlos Calvo 300, Cp. Fd.5177-9129  
**Vodder Center Arg.** Juncal 1196, p.3º, Cp. Fd., 4815-3300  
**Yubrin A. María**, España 643 (Tucumán) (0381) 421-3307  
**Zine (Cap. Fed.)**, Sta. Fé 851, p1 Dto 2, Cp.Fd., 4313 4554  
**Zine (Villa Luro)**, Leopardi 200,(Bs. As.)4683-3437  
**UKI**, Rivadavia 2530, p. 4º H" Cp. Fd., 4952-9640

## DIRECCIONARIO PODOLOGIA

GRATIS - Incluye sus datos a [www.estheticnews.com](http://www.estheticnews.com)

**AMAP**, Irigoyen Freire 3045 (Sta. Fé-cap.), (0342-4525048)  
**Asoc. Arg. de Pedicuros del Litoral**, Gral. Mitre 1434 (Rosario)  
**Asoc. Arg. Pdgo. L. S. Peña** 1119, Cp.Fd., 4304-9472  
**Asoc. Arg. Pdgo. Daylo Plas (Quilmes)**, Moreno 685, 4257-3845  
**Asoc. Mutual Arg. Pdgos.**, Bv. Galvez 1578 (S. Fé), 0342-4529620  
**Asoc. Podólogos de Misiones**, 22 de diciembre 2579 (Posadas)  
**Asoc. Pdgos. Salta**, Las Paltas 443 (3 Cerritos), 0387439-7667  
**CACyP**, Bv. Galvez 1578 (Sta. Fé)(0342) 459620  
**Casa Pdgo. y Cigo**, Moreno 2473 (M.del Plata), (0223)44-8988  
**Consult. Pdgico**, Ana Bataglia, Plaza 1139 (Cp.Fd.), 4554-3648  
**Curapiel**, Cp.Fd., 4779-0882/154033-3771  
**Danasil**, Donato Alvarez 1899, Cp. Fed., 4585-3957  
**Daylo Plas**, (ver Directorio de Estética y Cosmética)  
**Dril-Met**, Tucumán 2740 (L. Este) 4246-7629  
**El Esteticista**, Av. Maipú 18, Loc.55/68 (V. López) 4791-2514  
**Instituto Optium**, Av. Rivadavia 6176, Cp.Fd., 4631-6411  
**Pdgo. E. Torres**, Pie. Quintana 137 (Junin) 02362)441850  
**Lenox**, Alvarado 2244, Cap. Fed., 4302-3232  
**Liga Arg. Pod. Diabético**, Tucumán 1584, PB "A", Cp.Fd. 4731-8185  
**Lilis**, Pasteur 796/ Córdoba 2308, Cap. Fed., 4951-7816  
**Mauri Hnos**, L.de la Torre 4101, Cp. Fd., 4602-0050  
**Ortopedia Bernal**, Av. S.Martin 418 (Bernal), 4252-5032  
**Ortopedia Fabar**, Escalada 387, Cap. Fed., 4682-8373  
**Ortopedia Lanus**, Ituzaingó 1307 (Lanus E.), 4206-9510  
**OrtopodoStar**, 4759-0535/4734-7628/(15)4063-6835  
**Podocenter**, Mendoza 154, p. 2º (Rosario), 0341) 4408642  
**Pdga. E. Acosta**, San Martín 909 (Cañuelas), 02226- 423321  
**Pdgo. Raul Fernández**, J.E. Uriburu 660 2º, Cp.Fd., 4951-0090  
**Provemédica**, Pasteur 785/789, Cap. Fed., 4954-7177/78  
**Sabilex**, Leopoldo Marechal 1312 Tel. 4854-4814  
**Suavepie**, R. L. Falcón 2234, Cap. Fed., 4613-5602  
**Unión Pedic. y Podólogos de Cha.** Lima 233 PB "C y D"



# FIOREL'A®

ESCUELA DE FORMACION PROFESIONAL  
DE COSMETOLOGIA Y ESTETICA



## CURSOS CERTIFICADOS OFICIALES\*

- \* Especialista en Tratamientos Estéticos Corporales Estética Corporal con Aparatología
- \* Especialista en Tratamientos Estéticos Faciales Cosmetología Integral (Incluye: Dermatología, Manicura, Depilación con Cera y Maquillaje Social)
- \* Peluquería de Damas (Peluquería Integral)
- \* Maquillaje Social
- \* Maquillaje Profesional (continúa Directorio de pág. 5)

ESTÉTICA Y COSMÉTICA

\* Solo para cursos que comienzan en marzo y finalizan el año lectivo en diciembre.

- Manicura y Belleza de Pies
- Uñas Esculpidas con Gel o Acrílico
- Decoración de Uñas / Esmaltado Semipermanente
- Manicura Rusa
- Spa de Manos y Pies
- Depilación (Sistema Español, Descartable, Definitiva y Masculina)
- Permanente, Tintura y Extensión de Pestañas / Diseño de Cejas
- Maquillaje HD, Artístico, Pelotero y Body Painting
- Técnica/o en Pedicura / Pedicura Superior
- Tecnicatura en Peluquería Superior (Alisado, Colorimetría, Cortes, Peinados)
- Cortes Masculinos
- Master en Cosmiatría con Asistencia Hospitalaria
- Auxiliar en Dermatocosmiatría con Asistencia Hospitalaria
- Química Cosmética
- Aparatología Facial y Corporal
- Tratamientos Faciales o Corporales con Aparatología
- Masaje Descontracturante / Relajante
- Drenaje Linfático Manual Facial y Corporal
- Auxiliar en Deportología y Geriatria
- Taping - Vendaje Neuromuscular
- Masaje Deportivo / Ayurvédico / Tailandés
- Reflexología
- Técnicas de Spa / Piedras Calientes y Frías



## CURSOS CON SALIDA LABORAL INMEDIATA

Av. Emilio Castro 6603 - C.A.B.A. - Argentina  
(+5411) 4642-0554 / 4642-6111 / 4644-0350  
[www.fiorela.com.ar](http://www.fiorela.com.ar) - [fiorela@fiorela.com.ar](mailto:fiorela@fiorela.com.ar)  
f /clubfiorela t @fiorelasrl i /fiorela\_srl  
(+54911) 5866-1580



# EL FENÓMENO COMPLEJO DE LA CICATRIZACIÓN

(2da. parte)

Dr. Manuel Fontboté A. (CHILE)



La cadena de capilares así constituida, permite al mismo tiempo, la oxigenación y el aporte de nutrientes para la serie de fenómenos y la preparación de los tejidos. Los fibroblastos se multiplican activamente y participan de la degradación de los tejidos lesionados (por secreción de las colagenasas y de enzimas proteolíticas) y en la formación de un tejido de granulación por un acúmulo de proteínas de la MEC, sobretodo, el colágeno. En el final de la fase celular surge una fase de regresión de vascularización acompañada de una disminución del número de fibroblastos y de la síntesis de colágeno.

## - FASE DE MADURACIÓN o Remodelación Tisular:

Es la continuación de la fase anterior: el tejido injuriado, se comienza a remodelar entre los 15 a 20 días, sin puntos y sin edema. Ella está marcada por la continuación de la regresión vascular. La disminución de la síntesis de colágeno hace que su área

tenga una cantidad normal de tejido, acompañados de la multiplicación de las células musculares lisas, esos fenómenos de reabsorción son interpretados por el desaparecimiento progresivo del tejido de granulación, que poco deja lugar para un tejido evolutivo, en más o menos plazo, para un tejido normal.

## - IMPORTANCIA DE LA MEC (Matriz Extracelular) en la Cicatrización:

A lo largo de un proceso normal de cicatrización, es importante notar que los elementos esenciales que permiten llegar a un tejido normal y funcional, se agrupan en dos categorías:

- Los Elementos Moleculares: proteasas, moléculas quimiotácticas, factores de crecimiento, mediadores vasoactivos, concurren todas las fases y al proceso de la cicatrización y a su regulación.

- Los Elementos Celulares: fibroblastos, células endoteliales, linfocitos, macrófagos, etc., participan en la limpieza de la lesión por liberación de enzimas proteolíticas o por fagocitosis, en la defensa del área frágil por

la lesión contra los riesgos de infección y en la colocación de un tejido de granulación, que evolucionará hacia un tejido normal.

Muy importante en el proceso de cicatrización es la MEC, que está compuesta por un montaje complejo de fibras dérmicas (colágeno, elastina, glicoproteínas de adhesión o ligación, mucopolisacáridos, etc, fundamental para el desarrollo embrionario y, a lo largo, para el proceso de la cicatrización:

- Los primeros efectos que priman en el fenómeno de la Cicatrización, están relacionados con los elementos de la MEC; en la práctica, el contacto de los componentes de la MEC, colágeno especialmente, como la sangre salida por la rotura de los capilares de los tejidos conjuntivos, es lo que determina el proceso de la coagulación. El desarrollo inmediato de un coágulo de fibrina, constituye una matriz provisoria en el medio en el cual van a acontecer todas las etapas sucesivas resultantes en la resolución de la lesión.

## FACTORES QUE RETARDAN LA CICATRIZACIÓN:

- Infecciones;
- Supuración;
- Extensión de la pérdida de sustancias;
- Confrontación de enfrentamiento;
- Traumatismo brusco postquirúrgico;
- Quemaduras;
- Procesos patológicos destructivos.

## TRATAMIENTO DE CICATRICES - OBJETIVOS:

Para Cicatrices recientes, con puntos recién retirados:

1. Evitar la tensión por edema o hematoma.
2. Acelerar el proceso de cicatrización con el Drenaje Linfático, con maniobras drenantes del tipo bombeo linfático, sin desplazar la piel (Técnica de Btteiwell).
3. Prevenir cicatrices anormales con el uso previo de Hialuronidasa y Radiofrecuencia, a temperaturas mayor de 38°C en las áreas que se someten a cirugía, y ello, a semanas anteriores a cirugía.

## EN RESUMEN:

(dependiendo del criterio de cada Profesional)

- Activar;
- Regenerar el Tejido Cicatrizal;
- Estimular;
- Despegar;
- Hidratar las Cicatrices, por ej., con máscaras de Colágeno

liofilizado al 1%, y presionándolas con bandas de alusa-plast.

## ALTERNATIVAS DE TRATAMIENTO:

- Deprimidas: con sustancias de relleno (grasa del propio paciente).
- Hipercrómicas: cremas o geles que contengan árnica, centella asiática, vitamina C y A, alfa-hidroxiácidos.
- Cicatrices queloideas: desorganizar la red fibrosa con Radiofrecuencia en temperatura no mayor a 38 °C.
- Retráctil y Adherente: movilizarla hacia la superficie, después de activar su circulación; En operaciones de órganos internos, los drenajes se realizan sólo a nivel tisular, en forma superficial.
- Elementos que colaboran: cremas cicatrizantes, geles y lociones descongestivas, ampollas y serum reparadores (activos citogenéticos).
- Maniobras que se utilizan: maniobras drenantes de tipo bombeo linfático sin desplazar la piel (Técnica de Btteiwell), pinchazos, pellizcos, alisamientos, aplanamientos, bordes enfrentados, elevamientos.

## TRATAMIENTO SOBRE LA PIEL YA RECUPERADA:

- HIGIENE: con productos de Higiene para piel sensible;
- EXFOLIACIONES: con fangos, algas, alfa-hidroxiácidos suaves hasta el 20%;
- RESTAURACIÓN: empleo de ácidos frutales (AHA), ácido hialurónico, caviar, citoquinas, Coenzima Q 10, ceramidas.

## PARA EL TRATAMIENTO DE LAS CICATRICES EXISTEN PROCEDIMIENTOS:

### A. MÉDICOS:

- Dermoabrasión;
- Exfoliación Química;
- Inyecciones de colágeno; drogas similares a la cortisona;
- Criocirugía;
- Láser;
- Injertos;
- Revisión quirúrgica;
- Transferencia de grasa autóloga;
- Terapia de presión.

### B. KINE-COSMIÁTRICOS:

- Dermoabrasión;
- Exfoliación Química;
- Hidratación;
- Activos: fluouracilo, triamcinolona, triidotironina, rosa mosqueta, centella asiática, cebolla (allium cepa), etc.

(continúa próximo N°)

## LO ÚLTIMO!

### CARTHAGE:

Carthage cb2, la alternativa al cannabis para revelar una piel sin edad.

Envejecimiento cutáneo, una nueva teoría. El envejecimiento de la piel es un fenómeno biológico de dos tipos: cronológico (intrínseco) causado por el estrés físico y mental, hábitos poco saludables y



cambios hormonales, entre otros y fotoinducido (extrínseco) producido por la exposición ambiental, rayos UV, agentes contaminantes e irritantes químicos. Las últimas investigaciones científicas han detectado una estrecha relación entre el envejecimiento celular y la inflamación relativa a la edad, conocida como "inflamm-aging". ¿QUÉ ES EL INFLAMM-AGING? Es una inflamación crónica, leve y persistente de los tejidos que produce efectos sistémicos en todo el organismo, acelerando los procesos de envejecimiento de la piel. ¿CÓMO SE ORIGINA EL INFLAMM-AGING? Durante el cumplimiento de su función de barrera protectora, la piel se ve obligada a combatir situaciones de peligro causadas por agentes patógenos externos y agresiones internas. Para ello, genera como mecanismo de defensa, una inflamación aguda pero transitoria. Sin embargo, cuando por diferentes motivos, el estado inflamatorio persiste y la inflamación se cronifica, puede generar daños importantes en las células. Para mantener el equilibrio cutáneo (homeostasis) son necesarios numerosos y complejos mecanismos de compensación. EL SISTEMA ENDOCANNABINOIDE: En una situación de desequilibrio, la piel activa diversos sistemas de regulación, entre ellos el sistema endocannabinoide, que estimula los receptores Cb2 como agentes protectores endógenos y combate el estado de inflamación crónica (inflamm-aging). Estos receptores liberan mediadores que reparan y rejuvenecen la piel, ayudan a neutralizar los radicales libres, estimulan el colágeno y mejoran la homeostasis de la barrera epidérmica. El secreto de la longevidad no radica en la ausencia de inflamación sino en la capacidad intrínseca del individuo para mantener el equilibrio adecuado. Carthage, a la vanguardia de las investigaciones científicas en medicina antiage, es el primer laboratorio argentino en desarrollar una línea específica para combatir el inflamm-aging: Cb2. Una línea avanzada de tratamiento antiage y redensificante que rellena las arrugas desde el interior y rejuvenece la piel, aportándole volumen, elasticidad, firmeza y nutrición. Su fórmula, a base del potente activo CB2-Skin™, estimula el receptor cannabinoide-2 (cb2) reduciendo la inflamación de la piel, inhibiendo el efecto de los radicales libres y mejorando los procesos de autorreparación y regeneración celular para recuperar la homeostasis cutánea. Cb2-Skin™ es una alternativa al controvertido cannabis y sus derivados, como el aceite de cáñamo pero sin

# CARI TERRÁNEO

## Seguridad Confianza Resultados

### Línea Oil Free

### Cuidamos la piel que enrojece

### Acompañamos a los profesionales de la dermoestética

### Investigamos a nivel farmacéutico y cosmético



f dermocari @dermocari cariterraneoderma@gmail.com



ninguna de las propiedades psicoactivas del THC por lo que no produce euforia ni intoxicación. Enriquecida con Palmitoyl Tripéptido-38, promueve la síntesis de colágeno y elastina, aumentando la densidad dérmica y recuperando el volumen de una piel más joven. Su combinación con Ácido Hialurónico y Extracto de Pea, reafirma, nutre e hidrata corrigiendo los efectos del paso del tiempo. Carthage Cb2 está compuesta por: Crema Redensificante, Nutritiva-Antiedad x60gr y 200gr; Máscara Redensificante, Nutritiva-Antiedad x 200gr.; Solución concentrada Facial Redensificante x 25cc. Cb2, la fusión de ciencia y naturaleza para alcanzar la juventud de tu piel.

Informes: [www.carthagebeauty.com](http://www.carthagebeauty.com)

#### DWUAM:

Serum con Ácido Hialurónico y VIT. C Hidratante indicado para pieles secas.

Su exclusiva formulación libre de aceites,



contiene agentes reparadores que hidratan la epidermis profundamente para conseguir un rostro fresco, terso y renovado.

ANTIOXIDANTE uno de sus principales activos, la Vi. C, protege la piel de los radicales libres que

atentan contra la juventud. También, cumple un rol fundamental en el proceso de la formación del colágeno, proteína indispensable para una piel firme y joven. **REGENERADOR DE LA PIEL** la combinación del Ác. Hialurónico y la Vit. C, mejora los parámetros biomecánicos de la piel, reestablece los niveles óptimos de hidratación, favorece la producción de colágeno y corrige visiblemente las arrugas en pieles maduras.

Informes: IG @dwuam FCB

@dwuam.sentidonativo [www.dwuam.com](http://www.dwuam.com)

#### FÓRMULA DRA. NORMA BUSTOS

PARA PIELES CON ROSÁSEA hoy recomendamos 3 productos para el día a día: **LECHE DE LIMPIEZA DESCONGESTIVA** con

Estearato de trietanolamina y manzanilla

**Emulsión fluida Blanca:** para piel sensible, con rosácea o con manchas. No provoca enrojecimiento en la piel.

Modo de Uso: Se puede aplicar en párpados, labios, cara, cuello y escote, pues no produce irritación. Se retira con agua. Puede ser usada

para remover maquillaje, impurezas o suciedad.

(continúa lo último! en pág. 12)

**DESCONGESTIVO PARA PÁRPADOS**  
— CON —  
**NANOSFERAS**

**PRINCIPIOS ACTIVOS**  
• Aquilea • Tilo • Castaña de Indias • Manzanilla • Caléndula

**TIPO DE PIEL**  
• Párpados • Bolsas • Ojeras  
• Contorno de ojos

**TAMAÑO**  
30 CC

*Emulsión suave, liviana y de fácil absorción. No deja oleosidad residual.*

• Descongestivo • Epitelizante • Regenerador cutáneo  
• Suavizante • Tonicificante de los capilares sanguíneos

Las nanosferas son estructuras microscópicas que disponen de una enorme superficie para absorber principios activos cosméticos. Al ser aplicadas sobre la superficie cutánea pasan gradualmente a la piel logrando efectos más notables y prolongados, aumentando su estabilidad y eficiencia.

Aquilea y manzanilla tienen un gran poder descongestivo, calmante y suavizante.

Castaña de Indias tonifica los capilares sanguíneos, mejorando la microcirculación.

Caléndula es epitelizante, regenerador cutáneo, nutritiva, antiedad.

Tilo reduce las ojeras y la irritación, es emoliente y estimulante.

**PRODUCTOS PROFESIONALES**

Facebook: Fórmula Dra. Norma Bustos

Instagram: [distribuidora@enevecosmetica.com.ar](mailto:distribuidora@enevecosmetica.com.ar)

Website: [www.Formulanormabustos.com.ar](http://www.Formulanormabustos.com.ar)

Address: Av. José María Moreno 122, Piso 6 Depto 12 - C.A.B.A.

Phone: 4901-3011 / 4902-0837 / 4903-9613 INT. 3

Instagram: @fórmula.dra.norma.bustos

in grey scale  
medio gráfico & digital GRATIS

INVESTIGACIONES • DIRECCIONARIO • CARTELERA LABORAL • LO ÚLTIMO • CURSOS FREE • SUSTENTABLE • ZDO. USO • PRENSA

info@estheticnews.com    www.estheticnews.com  
SEGUINOS en t/f : @estheticnews

**estheticNews**  
Comunicador Profesional

AVISOS DESTACADOS desde \$ 2000

AVISE EN DIGITAL COLOR

**ZONA NORTE**

**LIDHERMA**

REPRESENTANTE EXCLUSIVO

**CECILIA MAGGIO**  
CENTRO DE DISTRIBUCION

**SEDE PILAR**  
Estanislao López 538 (Ex Ruta 8) Piso 2 of. 211 Shopping Pilar Point  
Teléfono: 0230-4374720 Mail: pilar@lidherma.com

**SEDE MARTINEZ**  
Hipólito Yrigoyen 66 piso 2 of. 14 "F" Galeria Zür Linde  
Teléfono: 4793-3929 Mail: martinez@lidherma.com

**SEDE GRAL. PACHECO ¡Nueva Dirección!**  
Hipólito Yrigoyen 1123  
General Pacheco (Sobre la ruta 197)  
Teléfono: 4726-3952 Mail: pacheco@lidherma.com

Venta de productos, descartables y accesorios.  
Capacitación permanente, cursos, talleres, jornadas,  
tips de tratamientos, novedades y lanzamientos.

Se aceptan tarjetas de crédito y débito  
Envíos a domicilio

MAQUILLAJE DE LIDHERMA

Instagram: @districeciliamaggio  
Facebook: @districeciliamaggiolidherma

# Ester Paltrinieri (1933 - 2019)

homenaje a una de las mujeres pioneras del mundo de la estética y la salud

**E**ster Paltrinieri, en septiembre de este año, hizo su último aporte, con la fuerza y experiencia que siempre la caracterizó, para colaborar en la organización del 37° Congreso Mundial de Linfología, de la Sociedad Internacional de Linfología (SIL).

Con su formación en las disciplinas del Profesorado de Educación Física y en Kinesiología abrevó, desde temprano, en las fuentes del Drenaje Linfático Manual e hizo de ello su bandera.

En la Clínica Földi, de Alemania, se especializó en la terapéutica y con la Ftra. Virginia Cool, de Francia (discípula directa de Emil Vodder), se especializó dentro de la estética.

Con ambos adquirió el conocimiento sobre el comportamiento de la LINFA y se volcó, profesionalmente, a la formación y terapéutica del Sistema de Drenaje Linfático Manual y su evolución parasimpática.

Ester hizo de ello su bandera y fundó su Escuela de DLM Método Vodder, donde se formaron muchas camadas de jóvenes profesionales de la kinesiología y de la estética, siempre bajo la mirada atenta de Virginia Cool, que venía a la Escuela año tras año para dar cursos y tomar estrictos exámenes a sus alumnas.

"Ester, los miles de profesionales de toda Latinoamérica que formaron contigo, el equipo de BuonaEstetika y el estheticNews, comunicador Profesional, te presentamos nuestro respeto y amor.

Un gran cariño para tí, nuestra querida amiga, una luchadora... una pionera".



**Ester Paltrinieri:** Kinesióloga. Directora del Curso de Rehabilitación Vascular de la A.M.A. Asociación Médica Argentina, Miembro de la ISL (International Society of Lymphology). Referente mundial de la Linfología. Directora del Centro Vodder Argentina, únicos representantes, reconocidos por Virginia Cool (aprendiz de Emil y Estrid Vodder), del Método Vodder original en Argentina y países Latinoamericanos.

Tema editado en estheticNews 40 (marzo-abril 2009)

## QUÉ HAY DE NUEVO?

**V**ivimos en una época de grandes avances, cambios, controversias y consensos. Pero quizás la velocidad a que suceden todos esos acontecimientos no nos permiten abarcar todo el conocimiento y, a veces, no se puede discernir que es lo más adecuado para optimizar nuestro trabajo o nuestra calidad de vida.

Constantemente se solicita QUÉ HAY DE NUEVO?

Pero se debe entender que no todo lo nuevo es bueno, ni todo lo viejo es malo.

El problema es como discernir si lo que tomamos como nuevo, es realmente nuevo. O si lo que se nos ofrece, es lo mismo que se usó y desechó hace décadas atrás por ineficaz o nocivo, con otro nombre o con otra presentación.

Para eso están los Congresos, Simposios, Seminarios, para informarnos sobre lo que se está avanzando en el conocimiento, a través de profesionales calificados.

La maravilla de los avances de la ciencia, nos obliga a estar al día, informarnos y estudiar constantemente, participar de la evolución, de lo contrario el progreso nos pasará por encima.

Pero atención! porque en medio de la honestidad y el progreso auténtico, podemos encontrarnos con personajes nefastos que ofenden a la ciencia con engaños y malas artes.

Las comunicaciones, los buenos libros o encuentros profesionales, así como también, la capacidad de los participantes para discernir sobre la calidad de las propuestas, son la asociación necesaria para lograr la EXCELENCIA y, por ende, la tranquilidad en nuestro trabajo.

Atención con pedir siempre lo nuevo.

A veces se usan conceptos, procedimientos, sustancias, que provienen de la época de Hipócrates, hace 2500 años... Y siguen vigentes.

Lo importante es saber donde estamos parados. Como nos adaptamos a los avances de la ciencia y la tecnología y no desechamos lo que estamos viendo que nos da buenas respuestas.

**Y NO OLVIDAR QUE HASTA AHORA NADA HA REEMPLAZADO AL CONTACTO HUMANO.**

No existe tecnología que pueda parangonar los efectos curativos del buen tocar y ello tiene que ver con la energía y la dote personal.

El buen uso de la información, la tecnología y el contacto de la mano humana, pueden obrar verdaderos milagros.

Por eso, es muy importante tratar de estar al día con los avances del conocimiento, asistir a Congresos, hacer formación de grado y de post-grad. Tener acceso a las publicaciones prestigiosas por sus antecedentes y autoridad reconocidas.

Para eso, también, tenemos un cerebro. Escucharle cuando nos advierte que lo que estamos viendo o escuchando no es creíble. O adoptar aquello que nuestra intuición nos dice que es correcto.

De todo esto surgirá la verdad y el verdadero progreso.

"HOY ES EL MAÑANA QUE TANTO ME PREOCUPABA AYER";

Anthony Hopkins

# 36° 2020 BUONAESTETIKA



Sábado 6 y Domingo 7 JUNIO 2020  
Abierto de 10.30 a 19 hs.  
en PARQUE NORTE - C.A.B.A. ARGENTINA

## CONGRESOS

## CONCURSO de Maquillaje

PROMO FIN DE AÑO - PARA CONGRESOS & CONCURSO MAQUILLAJE: 45% OFF (vence 27-12-19)

CONGRESOS ACADEMICOS : 36° Congreso de ESTÉTICA & Salud  
28° Jda. Integral de MAQUILLAJE  
3° Master de UÑAS

20° CONCURSO Internacional de MAQUILLAJE &  
Reality Make Up Show by BUONAESTETIKA 2020



45% off  
(vence 27-12-19)

Congresos Académicos con Certificación

45% off  
(vence 27-12-19)

### CONGRESOS - DESCUENTOS ESPECIALES:

Cuanto antes te Inscrubís + DESCUENTO tenés y podes pagarlo en + CUOTAS (de noviembre 2019 a mayo 2020).

@ PROMO GRUPO: Cuanto más son, menos pagás - @ PROMO ESTUDIANTES (del rubro): 1/2 BECA con Comprobante de Estudio.

@ PROMO COMBO: Estética + Maquillaje ó Uñas / Maquillaje + Uñas / Estética + Maquillaje + Uñas

Inscrubite ya!

Señá \$ 300 y Pagá hasta en 8 Cuotas !

\* Con tu Inscrubción, te regalamos la Entrada a la EXPO. Si después no podes venir, tenés 3 alternativas: 1- Aplicarla para tu Entrada a la Expo; 2- Transferirla a otra colega; 3- Pasarla para el año que viene.

Es una inversión sin riesgo, aprovechá al máximo este SUPER DESCUENTO!

## EXPO & Salón de BELLEZA



BE2020 + espacios  
+ empresas + glamour  
Elegí tu ESPACIO ya !

\*\*\* Sponsor Oficial BE2019 **estheticNews**  
Comunicador Profesional

INSCRUBCIONES: Te./Fax (54-11) 4545-4592 / 4547-2855  
www.buonaestetika.com SEGUINOS en [f](https://www.facebook.com/buonaestetikaoficial) @buonaestetikaoficial

inscrubciones@buonaestetika.com  
[YouTube](https://www.youtube.com/channel/UC...) [Instagram](https://www.instagram.com/buonaestetika) [LinkedIn](https://www.linkedin.com/company/buonaestetika) @buonaestetika



# INFECCIONES EN PIE DIABETICO

CONSIDERACIONES DE UN ESPECIALISTA EN ORTOPEDIA

Dr. Claudio Sapoznik (Arg.)



(continúa lo último! de pág. 9)

**E**n los grados I, donde exista una úlcera sobreinfectada, se recomienda realizar un desbridamiento, necrectomía, limpieza quirúrgica y toma de cultivos directa; nunca la toma se hará con hisopos.

Si la úlcera obedece a deformidad, por ejemplo, bunión, se debe corregir la misma en forma simultánea al desbridamiento para que no se perpetúe la patología cutánea e infecciosa. Algunos abscesos pueden complementar la limpieza con terapia de vacío (VAC®), con el cual, hemos tenido excelentes resultados en infecciones extensas y agresivas.

Aún en grados donde hubiera una úlcera sobreinfectada profunda, es posible hacer la corrección del pie en cuestión, mediante cirugía mini-invasiva.



**Figura 4** - Corrección de deformidad, limpieza quirúrgica de úlcera infectada.

Existen casos de osteomielitis segmentarias, como por ejemplo de un metatarsiano (fig 5). Este se puede resear, sin que ello signifique realizar la amputación de dicho rayo. Se debe aprovechar la oportunidad para hacer 3 tomas de cultivos con antibiograma, para reconocer la sensibilidad

y especificidad del germen y el antibiótico.

Es de buena práctica pedir una anatomía patológica para reconocer la osteomielitis, en caso que el antibiograma dé un falso negativo. La amputación es un recurso necesario en caso de infección severa que compromete la integridad del pie o segmento, siempre según los niveles funcionales (fig. 6).

Sin embargo, no todos los casos en que haya infecciones profundas con osteomielitis se pueden manejar mediante, tratamiento conservador. Por ejemplo, una gangrena gaseosa, por clostridium requiere una amputación mayor.

De todas formas y en todos los casos, es menester un fuerte control de la glucemia y estado ácido base del paciente, que en muchos casos es fundamental su hospitalización.

**Figura 5**- Resección parcial de metatarsiano infectado.

**Figura 6**- Amputación del 3er. rayo por infección severa.

- Disminuir el inoculo es de fundamental importancia en tratamiento de la infección profunda, sea a través de limpiezas seriadas, desbridamiento, resección ósea o amputación.



## CONCLUSIONES:

- Creemos en el salvataje del miembro pero no debemos obstinarnos.
- Son esenciales los 3 cultivos y antibiograma para dar un tratamiento específico.
- El ortopedista solo, por más especializado, no puede resolver la infección profunda.
- Atención en equipo.
- Evitar la úlcera y otras lesiones cutáneas como gran vehículo de la infección profunda, estándar de oro, en tratamiento preventivo (cirugía percutánea del pie).

## BIBLIOGRAFÍA:

- Abbas ZG, Lutale JK, Ilondo MM, Archibald LK. The utility of Gram stains and culture in the management of limb ulcers in persons with diabetes. Int. Wound J, 9:677-682. 2012
- Arangon Sanchez FJ, Lázaro Martínez JL. Atlas del pie diabético. ed. Francisco Aragón Sánchez, Jose Luis Lázaro Martínez. 2004.
- Armstrong DG. et al. A step-wise approach for surgical management of diabetic foot infections. J vasc surg p52. 2010
- Barouk LS. Reconstrucción del antepie. Pag 115-139. Ed Amolca. 2008.
- Costa de Robert S. Metodología de la investigación en ciencias de la salud. Ed la Prensa Méd Arg. 2007.
- Davidson MR. A simple method for correcting second, third, and fourth plantar metatarsals head pathology. J foot surg 1969.
- de Prado M, Ripoll PL, Golanó P. Cirugía Percutánea del Pie. Masson. Cap 10. 2003.
- Kapandji IA. Fisiología Articular. Ed: Masson. 2002
- Lipsky BA, Arangón Sanchez J, Diggle M, et al. IWGDF Guidance on the diagnosis and management of foot infections in persons with diabetes. Diabetes metab Res Rev. 2015
- Fleischli JE, Anderson RB, Hodges Davis VV. Dorsiflexion metatarsal osteotomy for treatment of recalcitrant diabetic neuropathic ulcers. Foot ankle int. 80:85. 1999
- Kitaoka HB, Alexander IJ, Adelaar RS, Adelaar RS, Nunley JA, Myerson MS, Sanders M. Clinical Rating Systems for the ankle-hindfoot, mid-foot, hallux and lesser toes. Foot and ankle int. vol. 15 n° 7 Jul 1994.
- Kowalski TJ. The Effect of Residual Osteomyelitis at the Resection Margin in Patients with Surgically Treated Diabetic Foot Infection. The Journal of Foot & Ankle Surgery 50 (2011) 171-175
- Levin ME. The diabetic foot. Mosby 6° edition chapter 9, pag 221. chapter 9, pag 231. chapter 23, pag 510. 2001(1)(2)(3).
- Maestro M, Barouk et al. Bimécanique et réperes radiologiques du sésamoide latéral de l'hallux par rapport à la palette métatarsienne. Med chir pied. 1995.
- Maggiore P, Echols RM. Infections in the diabetic foot. de: Disorders of the foot & ankle. Jahss M.W. B. Saunders Company. 1991.
- Mc Dermott JE, Bowker J, Conti SF, Jannise D, Myerson M, Sammarco GJ, Tomaino M. The diabetic foot. AAOS monograph series. 1995. pag 18
- Noor S et al. Understanding diabetic foot, infection and its management. Diabetes & Metabolic Syndrome: Clinical Research & Reviews .2016.
- Reverdin J. De la déviation en dehors du gros orteil et de son traitement chirurgical. Tans Internat Med Congress. 1881.
- Sapoznik CG, y cols. Osteotomía distal percutánea de los metatarsianos como método terapéutico para úlceras de antepie. Rev. tob & pie (Flameicpp). N° 3 vol 1. set 2010
- Thompson DE. Pathomechanics of soft tissue damage. In: Levin O'Neil "The diabetic foot. Mosby.
- Trnka HJ, Nyska M, Parks BG, Myerson MS. Dorsiflexion contracture after the Weil osteotomy; results of cadaver study

## LOCIÓN FACIAL

**REFRESCANTE:** Con Extractos descongestivos de manzanilla, pepino y hamamelis, Loción acuosa Su efecto es humectante, refrescante y descongestivo. Ambar: recomendada para piel sensible, con rosácea o melasma. Modo de Uso: utilizar en todo momento del día que se necesite.



## BÁLSAMO

**NEUROCOSMÉTICO:** Con Glistin (neuropéptido) y extracto de oliva Emulsión fluida. El glistin es un neuroprotector cutáneo, de efecto antiestrés, que actúa bajando los niveles de la sensibilidad cutánea y la sensación de tirantez o picazón. Mejora la hidratación profunda de la piel. El extracto de oliva acompaña este efecto brindando suavidad y elasticidad a la piel y actuando como reconstituyente. Modo de Uso: para pieles sensibles o sensibilizadas, con fotodaño, con rosácea o extremadamente secas. Para rostro, cuello y escote. Uso en gabinete y apoyo domiciliario.



**Informes:** Av. José María Moreno 122, Piso 6, Depto 12, Caballito, CABA. (5411) 4901-3011 / 4902-0837 / 4903-9613 (Interno N° 3) distribuidora@enevecosmetica.com.ar F: Fórmula Dra. Norma Bustos Instagram

## IDRAET:

**Alpine Rose.** La ciencia permitió que se conozca mucho más acerca de los procesos que generan involución cutánea. Se sabe que las principales causas del Envejecimiento son la radiación, la contaminación y el estrés. Esto genera un nuevo concepto de cosméticos desarrollados, específicamente para proteger la piel de los agentes externos. Que provocan arrugas, flaccidez, manchas, pérdida de la función de barrera de la piel (deshidratación) e inflamación. Los factores dañinos para la piel no solo se encuentran en el ambiente exterior (radiación UV, contaminación) sino, también, en los interiores que nos exponen continuamente a la luz azul que emiten las pantallas led (tablets, smartphones, televisores, etc) y las lámparas led. Idraet presenta **Alpine Rose Células Madre**, que es un producto formulado para proteger la piel de los factores externos a los que se someten los habitantes de las ciudades tanto en el medio ambiente como en los interiores. Es antioxidante, antipolución, antiestrés y tiene Blue light Technology. Posee Bluescreen y Células Madre de Rosa Alpina. Es un producto que cumple con los requisitos y necesidades actuales, es de fácil aplicación, rápida absorción y con múltiples beneficios en un solo producto. Alpine Rose es ideal utilizar duran-



**ANALIA FANTINI**  
dando prestigio a la estética

SOMOS REPRESENTANTES EXCLUSIVOS DE:

**LIDHERMA**

SOMOS DISTRIBUIDORES DE:

TEXEL, COVERSKIN, ALAMBIQYE, Le CANNET

Santa Rosa 31 • Galería Via Florencia • Local 15 • Tel: 0351 4233773  
distribucion@analiefantini.com.ar • capacitacion@analiefantini.com.ar • www.analiefantini.com.ar

Lidherma en Córdoba - Analía Fantini Representante Exclusiva

**Centro de Capacitación Técnica**

**Atelier**

Gral. Pintos esq. Alem - Zárate, Bs As - Tel: (03487) 440492  
email: perfumeriafiorela@gmail.com

**CURSOS - CAPACITACIÓN**

- \* Estética Corporal
- \* Maquillaje
- \* Herramientas
- \* Cosmetología
- \* Pedicura
- \* Aparatología
- \* Masoterapia
- \* Peinados
- \* Muebles
- \* Depilación
- \* Uñas Esculpidas,
- \* Manicura
- Gelificadas, Encapsuladas

te el día. Su textura liviana y no deja residuo oleoso y la piel suave, sedosa e hidratada. Aplicar 2-3 gotas sobre la piel limpia y tonificada de cara, cuello y escote con suaves movimientos circulares. Luego aplicar el producto de tratamiento regular, maquillaje o protector solar. Para todo tipo de piel, inclusive las más sensibles, para todas las edades, sobre todo en pieles desvitalizadas, envejecidas o fotoenvejecidas.

**Cellu Control Gel y Cellu Control Massage:**

La celulitis o técnicamente conocida como P.E.F.E es una de las afecciones más consultadas en gabinete.

Contábamos con un excelente producto para realizar masajes anticelulíticos.

**Cellu Control Massage** y ahora **Idraet** lanza un nuevo producto, **Cellu control gel** indispensable para toda profesional de que se dedica a la estética corporal.

**Cellu Control Gel** es un producto multipropósito de acción drenante, anticelulítica y lipolítica. Se puede utilizar en muchos pasos del protocolo lo que lo convierte en un producto sumamente versátil y de gran rendimiento. Su vehículo gel acuoso lo hace apto para su uso con aparatología como radiofrecuencia, electroporador o ultrasonido. Contiene principios activos liposomados para garantizar su penetración ya sea con o sin aparatología, Cafeína liposomal, Centella asiática liposomal, Ampelopsina Liposomal, Ginkgo Biloba Liposomal y Extracto de levadura de cerveza liposomal. Posteriormente, se pueden realizar maniobras circulatorias y desfibrosantes utilizando **Cellu control massage**, un producto ideal para masajes prolongados y activos en gabinete. Contiene activos como Centella asiática, Ginkgo Biloba, Cafeína, Ampelopsina y Levadura de cerveza. Estimulan la circulación sanguínea facilitando el drenaje del líquido acumulado en los tejidos.

Activa el metabolismo celular para facilitar la utilización de los ácidos grasos liberados, provocando un efecto reductor. Mejora los signos y síntomas de la P.E.F.E y disminuye la adiposidad localizada.

Ambos productos se pueden utilizar en tratamientos anticelulíticos, sobre todo en celulitis compacta y edematosa, tratamientos reductores, drenantes o de piernas cansadas.

**Informes:** (5411) 4519 6369

[www.idraetgroup.com](http://www.idraetgroup.com)

[www.idraet.com.ar](http://www.idraet.com.ar) fcb: Idraet

**LAB. MERLINO:**

CONOCE EL **ARNICA MONTANA**, SUS EXCELENTES PROPIEDADES Y DIFERENTES USOS. Muy apreciada porque sus compuestos tienen interesantes propiedades medicinales, el árnica es una buena herramienta para el abordaje de distintos síntomas. El Árnica Montana es una planta de flores de color amarillo brillante originaria del centro de Europa. El extracto de la flor ha sido ampliamente utilizado durante siglos en la medicina popular y homeopática como analgésico natural. Los distintos compuestos del Árnica Montana convierten a esta planta en una excelente herramienta

(continúa lo último! en pág. 14)



**PRODERMIC**  
RESULTADOS INMEDIATOS



# COSMÉTICA FIT

**“Más resultados  
con el mismo esfuerzo”**

Sumate al mundo de  
**la Cosmética Profesional**  
**la Cosmética de Resultado**  
**la Cosmética Inteligente**

2 fórmulas complementarias  
de **ACTIVOS INTELIGENTES**  
potenciados por el  
estímulo de la gimnasia.

HAY UNA FORMA DE  
**REDUCIR MÁS RÁPIDO..**  
CONOCÉ LA **NEUROCOSMÉTICA**

potencia los  
resultados  
en el gym



pone al  
cuerpo en  
movimiento  
sin gym

Acercate a tu Sucursal o  
Distribuidor ProDermic más cercano



/prodermic



/prodermic



prodermic.com.ar

# CARTELERA LABORAL

**PINCELES PROFESIONALES by Fénix:**

INCORPORA DISTRIBUIDORES de su Línea Profesional.

- Si tenés una escuela;
- Sos mayorista y/o distribuidor de productos para profesionales;
- Sos emprendedor/a de belleza .....

Comunicate al (54 9 11) 6738-2921 y te asesoramos sobre esta importante OPORTUNIDAD de negocio con excelentes ganancias.

CARTELERA LABORAL FREE

## Dr. Claudio G. Sapoznik

Especialista en Ortopedia y Traumatología

Docente Adscripto Cátedra de Ortopedia y Traumatología U.B.A  
Cirugía percutánea del pie



José A. Pacheco de Melo 1928 P.B. "D",  
Buenos Aires / Argentina  
Tel.: (54) (11) 4801-7970

claudiosapoznik@hotmail.com  
www.drclaudiosapoznik.com.ar

### DANASIL Todo para el Podólogo

- Plantillas a Medida
- Hojas Pedigrif. s/Tinta
- Masa Siliconada
- Art. En Gel Polimero
- Protefoot Autoadhesivo
- Tablón Nacional
- Hojas de Bisturi y Gubias
- Instrumental
- Tornos y Micromotores
- Fresas y Fresones
- Helicóptero Plegable
- Guantes y Posapies
- Estujas y Esteriliz. y Mucho Mas...

Av. Dto. Avarez 1899 (Esq. A. M. Cervantes)  
Tel:4585-3957/4586-5787 Tel/fax:4586-2057  
e-mail: danasilortopedia@hotmail.com



### CONSTELACIONES LABORALES

ENFOQUE BERT HELLINGER  
LIC. MARA VILLAGRAN

Es una mirada para ver los vínculos que uno tiene con otros seres y reconocer la fuerza interior que nos impulsa a cambiar el enfoque...

CAMPOS de APLICACION:  
\* Salud  
\* Educación  
\* Empresas en general  
\* Adultos - Jóvenes y Niños

\*\*\* Talleres Informativos FREE Consultas en:  
(54-11)4552-3931 (15)6858-3705  
www.maravillagran.com.ar

EXPO+CONGRESOS+CONCURSOS INTERNACIONALES DE ESTETICA.BELLEZA & SALUD

3<sup>o</sup> 2020 BUONA ESTETIKA 2020

CONCURSO Maquillaje 2020  
50% off

ESTÉTICA . BELLEZA MAQUILLAJE . UÑAS . PESTAÑAS . CEJAS . PIE . APARATOS

6 Sábado y 7 Domingo de JUNIO 2020 . PARQUE NORTE . BUENOS AIRES . ARGENTINA

organizacion@buonaestetika.com www.buonaestetika.com SEGUINOS en f : @buonaestetikaoficial YouTube/ Instagram/ LinkedIn : @buonaestetika

La calidad de siempre, con mucha más llegada

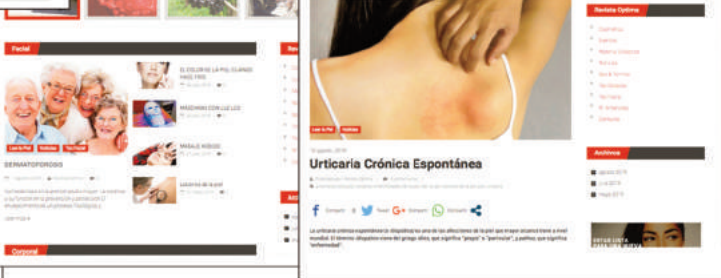

**Suscribite!**

011 6140-3494  
info@revistaoptima.com

www.revistaoptima.com

(continúa lo último! de pág. 13)

para el abordaje de diferentes síntomas. Entre sus numerosos componentes se destaca la helenalina, que aporta propiedades antiinflamatorias, analgésicas y



antiequimóticas. Hoy en día se emplea para la fabricación de varios productos tópicos gracias a su eficacia y versatilidad. En este formato se le da diferentes usos pero los más importantes son: en el deporte: para aliviar contracturas, torsiones y contusiones; en medicina: mejora los estados perioperatorios, artritis, várices y otras dolencias, en el hogar: dada su efectividad para reducir moretones, calmar dolores de golpes y picaduras de mosquitos en los más chicos. **Cómo Usar ÁRNICA en GEL:** Las soluciones de uso tópico, se pueden aplicar 2 ó 3 veces al día sobre la parte afectada. Basta con masajear una pequeña cantidad de producto sobre la zona hasta su total absorción, es ideal su distribución con un elemento o bolilla masajeadora. **ARNICA LAURIA, TU NUEVA RUTINA NATURAL.** Laboratorio Merlino, organización reconocida y respetada por la elaboración de productos medicinales y cosméticos de primer nivel, desde hace más de 100 años, presenta su producto **ÁRNICA LAURIA EN ROLL-ON** para acompañarte en tu rutina diaria. El nuevo y práctico envase con bolilla masajeadora estimula la circulación sanguínea, generando calor y aliviando el malestar originado por contusiones y distensiones, en músculos y articulaciones. Beneficios: Relaja, Calma y Refresca, con agradable aroma. Propiedades: anti-inflamatorias, analgésicas y anti-edematosas. Brinda alivio al dolor y rigidez muscular, debido a sobreesfuerzos y traumatismos menores como caídas y golpes. Colabora con la disminución de la coloración característica de moretones y hematomas. Mejora la sensación de hinchazón y ardor de la piel sensibilizada por la retención de líquidos o varices. Útil para aliviar las molestias e hinchazón propias de la post-cirugía. Alivia picaduras de insectos. Es un producto natural con características específicas, la piel lo absorbe rápidamente, no es graso, no mancha, no es adherente. Arnica Lauria Gel te acompaña en tu rutina natural diaria en distintas presentaciones según sus necesidades, 125 gr. para el botiquín de tu casa; en 60 gr. para tu auto o el botinero de los deportistas y el tamaño pocket de 40 gr. para llevar con vos en tu bolso, cartera o mochila. Siempre acompañándote en los distintos momentos del día.

Informes: (54 11) 4859-8400  
info@merlinolab.com

l: <https://www.instagram.com/lauria/arg/>  
#Hashtags #LauriaConVosaCadaPaso #TuNuevaRutinaNatural

## LIDHERMA:

**Radian C, una nueva molécula con más potencia, mayor penetración, más beneficios.** La Vit. C es uno de los activos más valorados en cosmética porque su uso proporciona numerosos beneficios que se traducen en una piel más firme y luminosa, reducción de arrugas y líneas de expresión y un tono uniforme. También, es conocida por proteger la piel del daño producido por la exposición a la radiación UV y por acelerar la síntesis del colágeno. Sin embargo, la Vit. C -ácido ascórbico o L-ácido ascórbico - que se utiliza habitualmente en productos cosméticos, actúa en la superficie de la piel y, a medida que penetra lentamente, sufre la oxidación por contacto con el aire y pierde sus propiedades organolépticas. Como parte de su tradición innovadora, Lidherma incorpora a **Radian C, su nueva línea de productos con Vit. C, el etil ácido ascórbico, una molécula potenciada compuesta por dos grupos: el de Vit. C pura y el grupo etil que opera como transporte de la Vit. C y la preservación de la oxidación.** Así, una vez que ingresa en el cuerpo, la Vit. C es restaurada en su forma natural, mantiene los beneficios antioxidantes de la molécula original y es incluso más potente para reducir el oscurecimiento de la piel luego de la exposición a la radiación UV. Esta molécula muestra gran estabilidad y excelente capacidad de transporte a través de la piel. Es hidrosoluble y liposoluble, es decir que se puede disolver tanto en bases de aceite como en bases de agua y penetra con mayor facilidad hasta llegar a la dermis sin perder toda la potencia de sus propiedades. También, puede inhibir la formación de melanina y mejorar el color y la elasticidad de la piel. La eficacia del etil ácido ascórbico no reside en la concentración sino en su capacidad de atravesar las membranas celulares y actuar desde el interior de las células. Además, la liberación más lenta asegura la ausencia de efectos no deseados que se observan en otros derivados de la Vit. C. Inhibe la actividad de la tirosinasa y así previene la síntesis de la melanina. Acelera la síntesis del colágeno, lo que mejora el aspecto de la piel. Es un potente antioxidante que elimina los radicales libres en el cuerpo. Ayuda a disminuir la respuesta inflamatoria de la piel. Ayuda a reparar las células de la piel. Posee estructura lipofílica e hidrofílica que le brinda una gran capacidad de absorción y transporte, lo que lo hace excelente para su uso en cosmética. Muestra una gran estabilidad frente a la luz, calor, ácidos, álcalis, sal y oxígeno. Esta molécula fue testeada para determinar su capacidad de inhibir dos de las enzimas generadoras de melanina y, en consecuencia, su alta eficacia como blanqueador. Los estudios clínicos realizados demostraron que, este activo que efectivamente inhibe la producción de tirosinasa, es eficaz para aclarar manchas de la edad y el tono de la piel; resulta un buen protector del ADN, mejora la síntesis del colágeno. Además, mostró una excelente estabilidad, lo que implica que no cambia de color ni aun sometido a temperaturas de hasta 45° C. Radian C presenta productos con todos los beneficios de la Vit. C y en combinaciones con

(continúa lo último! en pág. 16)

# TRATAMIENTOS TÉRMICOS EN GABINETE

idraet®  
PRO BODY



## LIPOTERMIC GEL REDUCTOR TERMO-ACTIVO

Produce un efecto de aumento de temperatura local que estimula la vasodilatación facilitando la penetración de los principios activos. Para tratamientos reductores, modeladores o de celulitis compacta.

ACTIVA el metabolismo celular.

PROMUEVE la termolipólisis.

ESTIMULA la liberación de ácidos grasos para su posterior utilización metabólica.

### Sabías que...

- Se puede ocluir con film para potenciar el efecto térmico.
- El efecto térmico puede durar hasta 1 hora.
- No se debe aplicar si existe alteración vascular, edema o flacidez en la zona a tratar.

## CRIOACTIVE GEL CRIOGÉNICO ACTIVO

Produce efecto frío que genera activación de la circulación sanguínea y mejora la tonicidad. Muy recomendable para tratamientos circulatorios, anticelulíticos, reafirmantes, de piernas cansadas y como complemento de tratamientos reductores o modeladores.

ESTIMULA la vasoconstricción.

ACTIVA el sistema circulatorio mejorando el tono de los vasos sanguíneos.

MEJORA la retención de líquido y el edema, produce aumento del tono muscular.

### Sabías que...

- Se puede utilizar para realizar aplicación de vendas frías o vendaje modelador.
- Se recomienda combinar con IRS2 Serum Reafirmante y/o IRS3 Serum Drenante Anti-Celulítico



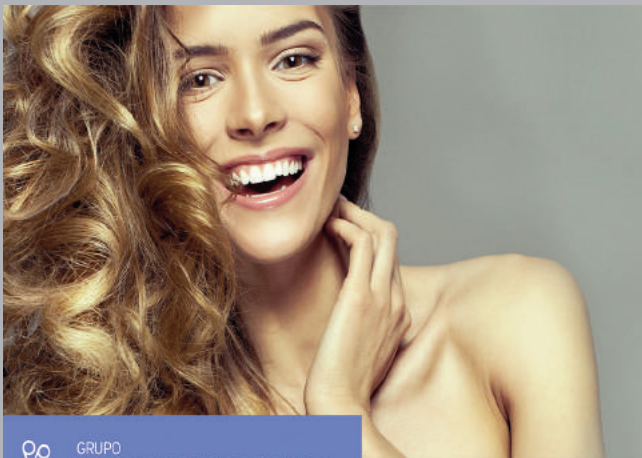

GRUPO  
EL CENTRO DEL PEINADOR  
EXPERTOS EN BELLEZA

MULTIDISTRIBUIDORA DE  
Productos de Peluquería,  
Cosmetología y Estética.  
Mobiliarios y Aparatología.

Santa Rosa 133 - Córdoba.  
Tel: 0351-4284040.  
www.elcentrodelpeinador.com.ar



# Distribuidora ANTONELLA ROMBOLA

Distribuidora Exclusiva  
**LIDHERMA**  
Flores - Caballito

- **Cursos**
- **Talleres**
- **Asesoramiento profesional**
- **Promociones**

Miró 24 "PB" - C.A.B.A.  
(Altura Rivadavia 6000)  
Tel.: 2089-3283

✉ distribuidoraantonellarombola@gmail.com  
Fanpage: distribuidoraantonellarombola

(continúa lo último! de pág. 15)

activos que potencian sus efectos. La línea está compuesta por: **RADIAN C FACE MASK Vit. C & Nicotinamida:**

Máscara facial de uso exclusivo en gabinete que combina Vitamina C, Alfa Arbutina y nicotinamida para potenciar la firmeza a la piel y unificar su color. Mezclar una medida al ras de polvo con una de agua y formar una pasta homogénea. Aplicar sobre la piel limpia de cara, cuello y escote. Dejar actuar de 5' a 10' y retirar con agua.



**RADIAN C BRIGHTENING SERUM Vit. C & Hialurónico:** Un fluido sedoso que combina Vit. C y ácido hialurónico que afirman, hidratan y brindan luminosidad y frescura a la piel del rostro. Es ideal para aplicar bajo Radian C Face Mask en tratamientos de gabinete. Como apoyo domiciliario, puede utilizarse una o dos veces al día sobre el rostro limpio y seco.

**RADIAN C LIGHTENING FACE CREAM Vit. C & Péptidos:** Una crema para rostro que combina Vit. C con péptidos específicos y manteca de karité que afirman, mejoran la formación de colágeno y disminuyen la producción de melanina. Ayuda a atenuar arrugas y a restablecer la elasticidad. Una excelente alternativa para finalizar tratamientos en gabinete por la luminosidad que otorga a la piel. Como apoyo domiciliario, se aplica sobre el rostro limpio y seco, una o dos veces al día.



**RADIAN C FIRMING BODY CREAM Vit. C & Antioxidantes:** Emulsión corporal de potente efecto antioxidante que combina Vit. C, Alfa Arbutina, Resveratrol y un péptido específico que afirman la piel, mejoran su aspecto y luminosidad y unifican su color. Colocar sobre la zona deseada y masajear hasta su total penetración.



**DHERMA SCIENCE EYE DRON TECHNOLOGY:** El más avanzado sistema de liberación de activos. Con el paso del tiempo, las expresiones faciales repetidas provocan la formación de arrugas. Por eso, los laboratorios que desarrollan activos cosméticos se enfocan en el diseño de productos que permitan mejorar esta problemática. El más innovador es el Drone Cosmético: una cápsula inteligente de doble capa que penetra en las células de la piel, se dirige a un receptor específico y allí libera un hexapéptido que previene la contracción muscular. El Drone Cosmético representa un nuevo paso en la evolución de los sistemas de transporte y liberación de activos porque



EXPO+CONGRESOS+CONCURSOS INTERNACIONALES DE ESTETICA, BELLEZA & SALUD



36º BUONA ESTETIKA 2020

CONGRESOS Internacionales  
50% off

36º ESTÉTICA & SALUD . 28º JDA. INTEGRAL MAQUILLAJE . 3º MASTER UÑAS

Sábado 17 Domingo de JUNIO 2020 - PARQUE NORTE - BUENOS AIRES - ARGENTINA



organizacion@buonaestetika.com www.buonaestetika.com SEGUINOS en f: @buonaestetikaoficial YouTube/ Instagram/ LinkedIn : @buonaestetika

## Pinceles Profesionales



by Fenix

- Alta Gama
- Pelo Natural
- Diseño Anatómico
- Empuñadura de madera
- Embocadura de metal

\* Ventas a Mayoristas y Minoristas

whatsapp +54 9 11 6738-2921 pincelesprofesionales@gmail.com f @pincelesprofesionales @pincelesprofesionales



integra diferentes tecnologías que le permiten seleccionar de manera precisa la célula a la que se dirige y liberar los activos específicos en el interior de la misma. Además, este mecanismo permite utilizar menores concentraciones que brindan máxima eficacia y reducen la posibilidad de efectos adversos. Eye Drone Technology es el nuevo producto de la línea Dherma Science para el tratamiento global de la piel del contorno del ojo. Combina una innovadora tecnología que dirige selectivamente la liberación de potentes activos antiage encapsulados hacia el sector que más los requiere, con ingredientes que afirman e hidratan. Dherma Science Eye Drone Technology Ayuda a minimizar arrugas y líneas de expresión. Mejora el aspecto global de la zona periorbital. Contribuye a regular y mantener la cantidad de agua necesaria para una hidratación profunda y prolongada.

Informes: [www.lidherma.com](http://www.lidherma.com)

**LUVRÉ:**  
**MÁSCARA HIDRATANTE Y DESCONGESTIVA DE AGUA TERMAL.** Activos



principales: Caléndula, Limón, Uva. Caléndula: cicatrizante, regeneradora, tiene propiedades emolientes, suavizantes y calmantes.

Vitis vinífera (uva): El aceite de semilla de uva tiene un efecto protector y antioxidante de la membrana celular gracias a su alto contenido de polifenoles y tocoferoles. Promueve la capacidad de absorción de otras sustancias, en particular, de las vitaminas liposolubles. Aceite ligero y óptimo para el cuidado del acné, piel grasa y piel mixta. Su alto contenido en ácido linoleico regula la queratinización. Citrus medica limonum (limón): Calma y suaviza la piel, antioxidante, el suave poder astringente del aceite de limón balancea la actividad de las glándulas sebáceas que provocan piel grasa, imperfecciones o acné.

**FUNCIONES:** Descongestivo, emoliente y antioxidante. **USO PROFESIONAL:**

Máscara en Gel, descongestiva y antioxidante, especial para ser utilizadas luego de un peeling químico, una higiene facial con extracciones, pieles sensibles. Fresca e hidratante. **CARACTERÍSTICAS:** Máscara gel, de suave textura. Descongestiva, hidratante.

**MÁSCARA TENSORA DE ORO PEEL OFF.**



Activos principales:  
\* Hidrolizado de Colágeno: el hidrolizado de colágeno está formado por mezclas de péptidos de colágeno, estos péptidos bio-

lógicamente activos pueden modificar positivamente el organismo, mejoran el tejido de sostén a la vez que generan hidratación dérmica. \* Oro Coloidal: el Oro en estado coloidal es absorbido por la piel y su incorporación contribuye a estimular la circulación sanguínea, aumentando la actividad enzimática, restaurando y reconstituyendo las células deterioradas. Induce la incorporación de nutrientes minerales, al tiempo que evita la flacidez cutánea, es antioxidante. **FUNCIÓN:** Tensor, oclusivo / filmógeno, antioxidante.

(continúa lo último! en pág. 18)

AMPLIÁ TUS CONOCIMIENTOS EN

# PODOLOGÍA

ABIERTA LA INSCRIPCIÓN / CICLO 2019



## CURSOS

DE PERFECCIONAMIENTO

## TALLERES

TEÓRICOS Y PRÁCTICOS

MÁS DE 30 AÑOS ACOMPAÑANDO  
A LOS PROFESIONALES DEL PAÍS

### TEMÁTICAS

- ✓ ORTESIS
- ✓ ONICOCRIPTOSIS
- ✓ ONICOMICOSIS
- ✓ DERMATOMICOSIS
- ✓ HIPERHIDROSIS
- ✓ HIPERAPOYO PLANTAR
- ✓ HIPERQUERATOSIS



Instituto  
**Optium**  
TERAPÉUTICA NATURAL

Av. Rivadavia 6176, Caballito, CABA

4631-5237

[info@optiumweb.com](mailto:info@optiumweb.com)

[www.optiumweb.com](http://www.optiumweb.com)



## MICROBIOTA & REACTIVAD CUTÁNEA



SU RELACIÓN CON LA SALUD DE LA PIEL

Química Cética. Dermato-  
Ctra. Liliana Palumbo (Arg.)

La hidratación de la piel es otro factor a tener en cuenta.

Entre las sustancias para mantener un adecuado nivel de hidratación se encuentran el FHN, aminoácidos, lipoaminoácidos, lactato de sodio, ácido hialurónico, Aquaxyl, etc.

También, es necesarios usar sustancias reparadoras de la barrera cutánea como ceramidas, fosfolípidos, ácidos grasos.

Entre los principios de última generación y específicos para promover una microbiota saludable se encuentra el Fensebiome.

Se trata de un heptapéptido cuyo INCI es: Water (Aqua) Acetyl Heptapeptide-4, Caprylyl Glycol).

Este péptido ayuda a fortalecer la piel urbana y vulnerable, promueve el equilibrio y la diversidad de la microbiota aumentando las bacterias beneficiosas y favoreciendo la diversidad bacteriana, clave en la piel saludable. Los estudios in-vivo demostraron, además, que:

- Favorece la funcionalidad de la barrera epidérmica;
- Mejora las uniones celulares mediante la activación de los TLR;
- Reduce la descamación y mejora la hidratación de la piel al reducir la TEWL en un 53,6% en promedio.

El ritmo de vida cada vez más acelerados, el cambio climático y la polución irán en aumento con su consecuente efecto negativo sobre la piel.

Los productos microbiome-friendly o amigables con el microbioma comienzan a formar parte de una cosmética innovadora, aquella que tiene en cuenta los cambios de paradigmas entendiendo que somos parte de la naturaleza y de un ecosistema global.

## CURSOS FREE POR EMPRESAS

INCLUYA SUS DATOS: [info@estheticnews.com](mailto:info@estheticnews.com)

### NOVIEMBRE

#### EXEL INSTITUTE:

Echeverría 2470, (54 11) 4788-4896 / 9678  
Fb: Exel Institute

\* Mier. 6, de 14 a 16 hs. Marcela Crivelli. Uñas sanas para lucir manos perfectas: Problemas habituales, su prevención y cuidados especiales. RN Nueva línea color de esmaltes. \* Juev. 7, Maquillaje Roxana Eguía, Maquillaje Fantasía: Egresadas, producción de fotos, book 15 años. \* Lun. 11, Stella Wutrich, de 10 a 13 hs. ¿Sabes qué necesita tu pelo para una mejor disciplina? \* Mar. 12, de 10 a 12 hs. Lidia Sánchez, Protección Solar: todo lo que debemos saber para cuidar la piel desde la cosmética saludable. \* Mir. 13, de 14 a 16 hs. Marcela Crivelli Envejecimiento digital. Efectos de las distintas radiaciones sobre la piel. Espátula ultrasónica. \* Juev. 14, de 10 a 12 hs. Elsa Lovelle. Cosmética inteligente, nano-vectorizada. Tendencia moderna para el cuidado de la piel en primavera. \* Mar. 19, de 10 a 12 hs. Lidia Sánchez. Feed back de una entrevista exitosa, armado de ficha cosmetológica y personalización del tratamiento. \* Juev. 21, Maquillaje Roxana Maquillaje Roxana Eguía. Maquillaje pieles maduras. \* Vier. 22, de 10 a 12 hs. Marcela Crivelli. Seborrea y acné en pieles maduras. ¿Es eso posible? Como prevenir y tratar esta problemática. \* Lun. 25, de 14 a 16 hs. Marcela Crivelli. Miembros inferiores: Vendaje de elastocompresión gradual para activar el retorno venoso/linfático. \* Mar. 26, de 14 a 16 hs. Elsa Lovelle. Barrera epidérmica: Una cuestión de equilibrio. Interacción entre elementos, celulares y no celulares, dinámica de relación con el mundo externo.

### DICIEMBRE

#### EXEL INSTITUTE:

Echeverría 2470, (54 11) 4788-4896 / 9678  
Fb: Exel Institute

\* Lun. 2, Capilar, de 10 a 13 hs. Stella Wutrich. El efecto del verano en el cabello Protección y tratamiento específico para esta época. \* Lun. 2, de 14 a 17 hs. Alejandra Fraser y Marcela Crivelli. Comunicación y Marketing. Llegan las fiestas!, Como incrementar las ventas navideñas. Kit de productos. Gif card o Boucher de regalo. \* Mar. 3, de 10 a 12 hs. Lidia Sánchez Auto-bronceantes. Llegar al verano con un bronceado natural. \* Lun. 9, de 10 a 12 hs. Marcela Crivelli. Aparatología Corporal: tratamientos estéticos con tecnología y productos EXEL. \* Mar. 10, de 14 a 16 hs. Elsa Lovelle. Secretos de una cosmética líquida. LCR máxima hidratación. \* Mier. 11, de 10 a 12 hs. Marcela Crivelli. Piernas al desnudo: todas sus problemáticas y cuidados específicos con la línea profesional de Biocosmética Exel. \* Lun. 16, de 14 a 16 hs. Marcela Crivelli. La importancia de la exfoliación en el cuidado de las manos, los pies y las uñas- RN nueva línea color. \* Mar. 1, de 10 a 12 hs. Lidia Sánchez. Crisis de los 40 en la piel femenina, que hacer y cómo resolver la pérdida del ovalo facial. \* Mier. 18, de 14 a 16 hs. Marcela Crivelli. Kit del alumno corporal. Tratamientos Cosmetológicos iniciales de alta rentabilidad. \* Juev. 19, de 10 a 12 hs. Elsa Lovelle. Signos desencadenantes y tratamiento eficaz para tratar las manchas corporales en la piel. \* Vier. 20 y Lun. 23, de 10 a 12 hs. Marcela Crivelli. Brestology: novedoso y único Tratamiento del mercado para senos y escote. \* Vier. 27, de 10 a 12 hs. Marcela Crivelli. Despedimos el año con todo! Fito activos Exel para una cosmética NU-NATURAL, conocé mas sobre la fuerza de los extractos vegetales.



**JEM Pro**  
JERARQUIA EN ESTÉTICA MODERNA

Solo para profesionales de la estética

Rosales 333 - Ramos Mejía  
Tel: 4469-0357 / 4656-3696  
Cel: 15 6481-3406  
[clientes@jempro.net](mailto:clientes@jempro.net)  
[www.jempro.net](http://www.jempro.net)







Tarjetas de Crédito y Débito Cursos y Talleres de Capacitación  
Entregas en Gabinete Lanzamiento de Productos  
Asesoramiento Personalizado.

AVISOS DESTACADOS desde \$ 2000



Comunicador Profesional

¿Necesita Visibilidad? ¿Posicionar la Marca?  
¿Formar parte del Mercado de la Estética, la Belleza & la Salud?

[info@estheticnews.com](mailto:info@estheticnews.com) [www.estheticnews.com](http://www.estheticnews.com)  
SEGUINOS en t/f : @estheticnews

## ZONA OESTE

DISTRIBUIDORA - ESCUELA



PODOLOGÍA  
MANICURÍA  
UÑAS ECUPLIDAS  
DEPILACIÓN  
COSMETOLOGÍA  
MAQUILLAJE  
MASAJISTA  
REFLEXOLOGÍA  
PELUQUERÍA  
y Mas...

CURSOS OPCIONALES DE APRENDIZAJE SUPERIOR

TRES DE FEBRERO 2889 - TEL: 5197- 0273 // [www.codas.com.ar](http://www.codas.com.ar)



DAYLO PLAS	ACRYFINE	RAFINEE	EGEO
ISSUE	MELINE	EUROSTIL	DESCARTABLES
PODOMAX	LASERMIX	VANTA	ARCAMETAL
			HOV

Y TODO PARA EL PROFESIONAL EN TODAS LAS ÁREAS

3 de FEBRERO 2889 (CASEROS)  
Tel. 5197-0273 / whatsapp: 11 2888-3591  
  [escuelas.codas](http://escuelas.codas)

(continúa lo último! de pág. 17)

USO PROFESIONAL: Ideal para tratamientos antiage, donde están presentes los siguientes signos de envejecimiento: flaccidez, líneas de expresión gravitatorias, pérdida de óvalo facial. Utilizarla como máscara tensora, ideal para ocluir principios activos, serum, etc. colocados previamente. MODO DE USO: Máscara tipo Peel Off, formulada para secar en 15/20 minutos y poder ser retirada en una sola pieza, lo que optimiza el tiempo en gabinete; por sus características permite generar un film que ocluye favoreciendo la penetración de principios activos colocados previamente en contacto con la piel.

#### ESCUDO INVISIBLE FPS 40 GENERAL:

El Escudo Invisible es un protector solar diario de amplio espectro, de textura liviana, con factor de protección solar 40 y acción antioxidante. ACTIVOS PRINCIPALES:

Combinación de filtros solares físicos y químicos que proveen una protección de amplio espectro ante el efecto dañino de los rayos UVB y UVA, más Vit. E como antioxidante.

#### GENERALIDADES DE

USO: El Escudo Invisible es un protector solar que previene el daño generado por las radiaciones ultravioletas (UVB / UVA), que potencia su protección sumando la acción antioxidante de la Vitamina E, logrando una mayor protección ante agentes externos y preservando la salud de la piel.

CARACTERÍSTICAS: No deja sensación oleosa, producto libre de parabenos. USO EN GABINETE: Aplicar una capa fina y pareja sobre el rostro, cuello, escote y/o zonas tratadas en gabinete, al finalizar cualquier tratamiento cosmético / cosmético / dermatológico, sin importar situación climática exterior. USO COMO APOYO DOMICILIARIO: Aplicar, diariamente, en: rostro, cuello, escote y zonas expuestas, sobre el cosmético de tratamiento usado en forma diaria o sobre la piel limpia y debajo del maquillaje. Volver a aplicar cada dos horas en caso de exposición al sol.

Informes: [www.luvrepro.com](http://www.luvrepro.com)

[hola@luvre.com.ar](mailto:hola@luvre.com.ar) [www.luvre.com.ar](http://www.luvre.com.ar)

Wapp: (54 9) 11 4196-2224

[facebook.com/luvrecosmetica](https://www.facebook.com/luvrecosmetica)

[IN. instagram.com/luvrecosmetica](https://www.instagram.com/luvrecosmetica)

#### MIRA DROR

Nuevo lanzamiento Mira Dror, SUERO DEEPER FACE,

la más avanzada estrategia "MULTY TARGET DELIVERY SYSTEM" de acción acoplada, para tratar todas las anomalías en contorno de ojos. a disponible en 33 y 70 gr. Para más información consulta con tu asesora y vendedora Mira Dror.

Nueva estrella de Mira Dror:



**MILD CLEANSING MILK: + hidratación**

**+ limpieza+ protección.**



Emulsion de limpieza facial que no agrede y disrumpe la barrera epidérmica y aporta a su integridad. Especial para piel sensible propensas al acné y pieles fotoenvejecidas.

Ya disponible a la venta en 150 y 250 gr. Hacé tu encargo.

Informes: (54 11) 4760-0977  
www.mirador.com

**PRODERMIC:**

Prodermic renueva sus **MÁSCARAS HIDROPLÁSTICAS HIGH-EFFECT.**

ProDermic relanzó su gama de



Máscaras hidrolásticas de alginatos franceses. Una Peel Off para cada una de las necesidades en Gabinete:



**Vita C Mask** para un rescate vitamínico antiage; **Hialu Collagen Mask** de efecto Filler con final plumping; **Fango Detox Mask** para una humectación reguladora del sebo; **Maca Spirulin Mask** para un resultado lifting con supernutrientes; **Bilberry Licorice Mask** con acción sedativa anti-rojeces. Ideal para todo tipos de pieles, se adhieren íntimamente a la capa córnea potenciando la hidratación y penetración de los activos. Forman una capa plástica pero elástica que se retira en una pieza incluso en manos principiantes. Exclusivo uso Profesional, se presentan en pouch individual o en pote de 12 a 15 máscaras aproximadamente. Disponibles en sucursales y distribuidores ProDermic de todo el país.

Prodermic incorpora p-bióticos a su línea control. ProDermic reformuló su línea para pieles grasas incorporando pre-bióticos y post-bióticos a la familia Control. Una nueva variedad de productos que favorecen la función barrera de la piel eliminando las bacterias patógenas y contribuyendo en el equilibrio de un microbioma saludable. Novedosos lanzamientos para controlar la untuosidad, equilibrar el ecosistema cutáneo y minimizar poros visibles. La piel conocida como mixta o combinada es el biotipo cutáneo más extendido en la Argentina. El Tratamiento Control Poros Menos Visibles te acerca a la piel más deseada del momento. Solicitá el protocolo en tu Sucursal o Distribuidor ProDermic más cercano.

Informes:  
@prodermic en Instagram y Facebook.

EXEL

R:N

ROYALNAILS  
CON NANOPROTECT®



- TOLUENO FREE
- DBP FREE
- ACETONA FREE

ESMALTES FUNCIONALES  
con Nanoprotect®

12 Colores vibrantes  
CON LA MÁS ALTA PROTECCIÓN



**NANOPROTECT®**

Es un complejo de Nano-partículas que encapsulan biotina, aminoácidos, jalea real y vitaminas, sustancias beneficiosas para el natural crecimiento de las uñas. Brinda protección ayudando a disminuir la descamación, afinamiento y fragilidad de las mismas.

Figura 1:  
Superficie de la uña tratada con esmalte de uñas "sin" NANOPROTECT. (Microscopía Electrónica de Barrido)



Figura 2:  
Superficie de la uña tratada con esmalte de uñas "con" NANOPROTECT. (Microscopía Electrónica de Barrido)

www.bioexel.com

f /BiocosmeticaExel    Instagram /BioexelOficial    contacto@bioexel.com

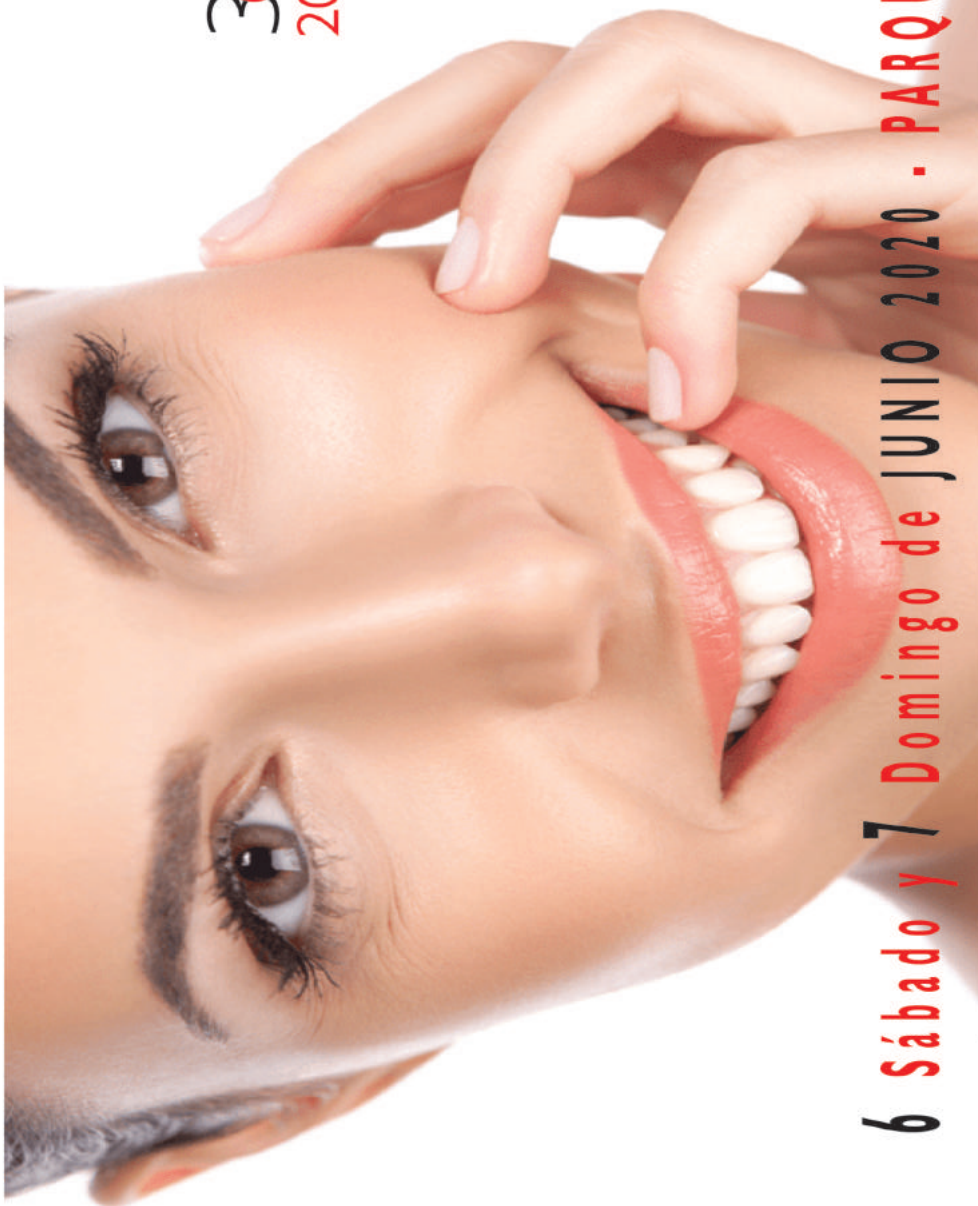

36°  
2020 BUONA ESTETIKA  
2020

6 Sábado y 7 Domingo de JUNIO 2020 - PARQUE NORTE - BUENOS AIRES - ARGENTINA

ESTÉTICA · BELLEZA · MAQUILLAJE · UÑAS · PESTAÑAS · CEJAS · PIE · APARATOS

INSCRIPCIONES: Te./Fax (54-11) 4545-4592/ 4547-2855 inscripciones@buonaestetika.com

www.buonaestetika.com SEGUINOS en @buonaestetikaexpocongreso

@buonaestetika



Dirección  
Arq. Lidia J. Villagrán  
Redacción · Edición & Arte  
Staff estheticNews  
produccion@estheticnews.com

Publicidad  
Ing. Juan C. Ballatore  
Marketing & RSE  
Lic. Carolina Ballatore

Centro de Atención al Cliente:  
Nuñez 4727 CI431ANA - C.A.B.A.  
lunes a viernes de 14 a 18 hs.

Para recibir ejemplares o pautar publicidad  
telefax (54-11) 4545-4592 / 4547-2855  
info@estheticnews.com  
www.estheticnews.com

facebook: @estheticnewsocial  
instagram: @estheticnewsocial  
youtube: @estheticnews

estheticNews.com  
es una publicación de  
Fore-Run Emprendimientos SRL

Fore-Run Emprendimientos SRL  
no se responsabiliza por los  
contenidos de los avisos  
publicitarios, ni por  
las opiniones particulares  
de los columnistas que  
escriben en el periódico.

prohibida su reproducción parcial o total

BuonaEstetika 2020  
CONCURSO MAQUILLAJE

para Profesionales & Estudiantes Avanzados



45% OFF

estheticNews patrocina el Concurso

CIERRE INSCRIPCION 2020: 11-05-2020

"IMPORTANTES PREMIOS"

Inscríbete ya !!!